



**МИНИСТЕРСТВО  
ЦИФРОВОГО РАЗВИТИЯ, СВЯЗИ  
И МАССОВЫХ КОММУНИКАЦИЙ  
РОССИЙСКОЙ ФЕДЕРАЦИИ  
(МИНЦИФРЫ РОССИИ)**

Администрациям  
(по списку)

Пресненская наб., д.10, стр.2, Москва, 123112  
Справочная: +7 (495) 771-8000

05.10.2023 № П12-1-03-070-229662

На № \_\_\_\_\_ от \_\_\_\_\_

О публикации сообщения о возможном  
установлении публичного сервитута

В Министерство цифрового развития, связи и массовых коммуникаций Российской Федерации поступило ходатайство об установлении публичного сервитута от ПАО «Ростелеком».

В соответствии с пунктом 3 статьи 39.42 Земельного кодекса Российской Федерации просим в срок до 9 октября 2023 г. опубликовать сообщение о возможном установлении публичного сервитута и прилагаемые к нему сведения о границах публичного сервитута на официальных сайтах администраций, а также разместить на информационных щитах в границах населенных пунктов, на территории которых расположены земельные участки и земли кадастровых кварталов, в отношении которых подано ходатайство об установлении публичного сервитута.

Ссылки на публикации просим направить на адрес электронной почты [a.komarova@digital.gov.ru](mailto:a.komarova@digital.gov.ru).

- Приложение: 1. Сообщение о возможном установлении публичного сервитута на 6 л. в 1 экз.  
2. Сведения о границах публичного сервитута на 156 л. в 1 экз.  
3. Ходатайство об установлении публичного сервитута на 5 л. в 1 экз.

Директор Департамента государственного  
регулирования рынка телекоммуникаций

Д.А. Тур

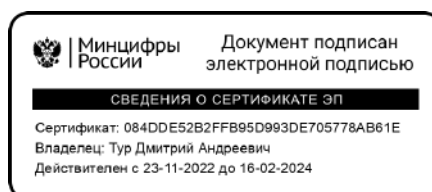

Исп.: А.О. Глушенкова  
44432, [a.komarova@digital.gov.ru](mailto:a.komarova@digital.gov.ru)

## Сообщение о возможном установлении публичного сервитута

В соответствии с п. 3 статьи 39.42 Земельного кодекса Российской Федерации Министерство цифрового развития, связи и массовых коммуникаций Российской Федерации настоящим сообщает, что в целях размещения антенно-мачтовых сооружений связи по проекту «Устранение цифрового неравенства» возможно установление публичного сервитута в отношении следующих земель и земельных участков:

23:04:0510001:188, расположенному по адресу: Краснодарский край, Брюховецкий район, Брюховецкое сельское поселение, х. Красная Поляна, ул. Совхозная;

23:28:0102001:15, расположенному по адресу: Краснодарский край, Староминский район, Староминское сельское поселение, х. Желтые Копани;

61:01:0030201:628, расположенному по адресу: Ростовская область, Азовский район, Елизаветинское сельское поселение, х. Городище, ул. Геологическая, 55в;

61:39:0040201:104, расположенному по адресу: Ростовская область, Усть-Донецкий район, Крымского сельское поселение, х. Ольховский, ул. Центральная, 17;

23:15:0903001:183, расположенному по адресу: Краснодарский край, р-н Крымский, Пригородное сельское поселение, х. Верхняя Ставрополька, ул. Широкая, д. 33 А,

и кадастровых кварталов (их частей):

23:01:0101001, расположенному по адресу: Краснодарский край, Абинский район, Ольгинское сельское поселение, х. Свободный;

23:01:0701001, расположенному по адресу: Краснодарский край, Абинский район, Светлогорское сельское поселение, х. Эриванский;

23:04:0404004, расположенному по адресу: Краснодарский край, Брюховецкий район, Новоджерелиевское сельское поселение, с. Бейсугское;

23:04:0103003, расположенному по адресу: Краснодарский край, Брюховецкий район, Чепигинское сельское поселение, х. Киновия;

23:04:0105001, расположенному по адресу: Краснодарский край, Брюховецкий район, Чепигинское сельское поселение, п. Лебязий Остров;

23:04:0508004, расположенному по адресу: Краснодарский край, Брюховецкий район, Брюховецкое сельское поселение, х. Поды;

23:04:0604002, расположенному по адресу: Краснодарский край, Брюховецкий район, Большебейсугское сельское поселение, с. Приречное;

23:09:0301000, расположенному по адресу: Краснодарский край, Кавказский район, Привольное сельское поселение, х. Привольный;

23:13:0704019, расположенному по адресу: Краснодарский край, Красноармейский район, Октябрьское сельское поселение, х. Молдаванский;

23:16:0702005, расположенному по адресу: Краснодарский край, Курганинский район, Безводное сельское поселение, п. Андрее-Дмитриевский;

23:16:0401003, расположенному по адресу: Краснодарский край, Курганинский район, Октябрьское сельское поселение, п. Комсомольский;

23:16:0502002, расположенному по адресу: Краснодарский край, Курганинский район, Михайловское сельское поселение, п. Лучезарный;

23:18:0501002, расположенному по адресу: Краснодарский край, Лабинский район, Лучевое сельское поселение, п. Новолабинский;

- 23:20:0113001, расположенному по адресу: Краснодарский край, Мостовский район, Мостовское городское поселение, х. Высокий;
- 23:20:0904001, расположенному по адресу: Краснодарский край, Мостовский район, Краснокутское сельское поселение, х. Северный;
- 23:20:1002001, расположенному по адресу: Краснодарский край, Мостовский район, Переправненское сельское поселение, х. Центральный;
- 23:21:0313001, расположенному по адресу: Краснодарский край, Новокубанский район, Верхнекубанское сельское поселение, п. Зорька;
- 23:27:0705001, расположенному по адресу: Краснодарский край, Славянский район, Петровское сельское поселение, х. Водный;
- 23:31:0204001, расположенному по адресу: Краснодарский край, Тимашевский район, Днепровское сельское поселение, хутор Калинина;
- 23:31:0101000, расположенному по адресу: Краснодарский край, Тимашевский район, Роговское сельское поселение, хутор Привокзальный;
- 23:33:1206001, расположенному по адресу: Краснодарский край, Туапсинский район, Георгиевское сельское поселение, аул Малое Псеушко;
- 23:35:1505002, расположенному по адресу: Краснодарский край, Усть-Лабинский район, Некрасовское сельское поселение, х. Кадухин;
- 23:35:0201002, расположенному по адресу: Краснодарский край, Усть-Лабинский район, Железное сельское поселение, х. Свободный;
- 23:36:0601002, расположенному по адресу: Краснодарский край, Щербиновский район, Щербиновское сельское поселение, п. Восточный;
- 61:15:0601101, расположенному по адресу: Ростовская область, Каменский район, Груциновское сельское поселение, х. Груцинов;
- 61:35:0090301, расположенному по адресу: Ростовская область, Семикаракорский район, Сусатское сельское поселение, х. Новоромановский;
- 61:42:0600001, расположенному по адресу: Ростовская область, Чертковский район, Щедровское сельское поселение, х. Новостепановский;
- 34:10:040001, расположенному по адресу: Волгоградская область, Камышинский район, Верхнедобринское сельское поселение, п. Нагорный;
- 34:15:040104, расположенному по адресу: Волгоградская область, Ленинский район, Степновское сельское поселение, поселок Заря;
- 23:02:0304001, расположенному по адресу: Краснодарский край, Апшеронский район, Кабардинское сельское поселение, поселок Асфальтовая Гора;
- 23:33:1105001, расположенному по адресу: Краснодарский край, Туапсинский район, Октябрьское сельское поселение, село Гунайка Четвертая;
- 23:33:1108001, расположенному по адресу: Краснодарский край, Туапсинский район, Октябрьское сельское поселение, хутор Терзиян;
- 01:08:0401001, расположенному по адресу: Республика Адыгея, городской округ город Майкоп, хутор Косинов;
- 01:05:0800001, расположенному по адресу: Республика Адыгея, Тахтамукайский район, Тахтамукайское сельское поселение, аул Натухай.
- Обоснованием необходимости установления публичного сервитута являются мероприятия по устранению цифрового неравенства между жителями городского и сельского населения и обеспечению оказания универсальных услуг связи в населенных пунктах с численностью населения от 250 до 500 человек с использованием точек доступа на всей территории, реализуемыми в рамках

государственной программы Российской Федерации «Информационное общество», утвержденной постановлением Правительства Российской Федерации от 15.04.2014 № 313.

Заинтересованные лица могут ознакомиться с поступившим ходатайством об установлении публичного сервитута и прилагаемым к нему описанием местоположения границ публичного сервитута в Министерстве цифрового развития, связи и массовых коммуникаций Российской Федерации по адресу: 123112, Москва, Пресненская наб., д. 10, стр. 2, IQ-квартал; в администрациях Брюховецкого сельского поселения Брюховецкого района Краснодарского края по адресу: Краснодарский край, ст. Брюховецкая, ул. Тимофеева, д. 6, Староминского сельского поселения Староминского района Краснодарского края по адресу: 353600, Краснодарский край, станица Староминская, ул. Красная, д. 25, каб. 1, Елизаветинского сельского поселения Азовского района Ростовской области по адресу: 346742, Ростовская область, Азовский район, хутор Обуховка, Заводская улица, 38 В; Крымского сельского поселения Усть-Донецкого района Ростовской области по адресу: 346565, Ростовская область, Усть-Донецкий район, х. Крымский, ул. Центральная, д. 63, Пригородного сельского поселения Крымского района Краснодарского края по адресу: 353332, Краснодарский край, Крымский район, хутор Новоукраинский, ул. Темченко, д. 39, Ольгинского сельского поселения Абинского района Краснодарского края по адресу: 353313, Краснодарский край, Абинский район, хутор Ольгинский, улица Первомайская, д. 17, Светлогорского сельского поселения Абинского района Краснодарского края по адресу: 353328, Краснодарский край, Абинский район, село Светлогорское, ул. Центральная, д. 1А, Новоджерелиевского сельского поселения Брюховецкого района Краснодарского края по адресу: 352780, Краснодарский край, Брюховецкий район, ст-ца Новоджерелиевская, ул. Коммунаров, д. 33, Чепигинского сельского поселения Брюховецкого района Краснодарского края по адресу: 352763, Краснодарский край, Брюховецкий район, ст-ца Чепигинская, ул. Красная, д. 29, Большебейсугского сельского поселения Брюховецкого района Краснодарского края по адресу: 352770, Краснодарский край, с. Большой Бейсуг, пер. Школьный, д. 1, Привольного сельского поселения Кавказского района Краснодарского края по адресу: 352154, Краснодарский край, Кавказский район, х. Привольный, ул. Советская, д. 4, Октябрьского сельского поселения Красноармейского района Краснодарского края по адресу: 353814, Краснодарский край, Красноармейский район, п. Октябрьский, ул. Мира, д. 10, Безводного сельского поселения Курганинского района Краснодарского края по адресу: 352411, Краснодарский край, Курганинский район, пос. Степной, ул. Мира, д. 35, Октябрьского сельского поселения Курганинского района Краснодарского края по адресу: 352408, Краснодарский край, Курганинский район, п. Октябрьский, ул. Ленина, д. 6, Михайловского сельского поселения Курганинского района Краснодарского края по адресу: 352401, Краснодарский край, Курганинский район, ст. Михайловская, ул. Первомайская, д. 17, Лучевого сельского поселения Лабинского района Краснодарского края по адресу: Краснодарский край, гор. Лабинск, ул. Центральная, д. 6, Мостовского городского поселения Мостовского района Краснодарского края по адресу: 352570, Краснодарский край, пгт. Мостовской, ул. Кооперативная, д. 58, Краснокутского сельского поселения Мостовского района Краснодарского края по адресу: 352550, Краснодарский край, Мостовский район, п. Восточный, ул. Ленина, д. 2,

Переpravненского сельского поселения Мостовского района Краснодарского края по адресу: 352555, Краснодарский край, Мостовский район, ст. Переpravная, ул. Красная, д. 24, Верхнекубанского сельского поселения Новокубанского района Краснодарского края по адресу: 352216, Краснодарский край, Новокубанский р-н, х. Кирова, ул. Заводская, д. 21, Петровского сельского поселения Славянского района Краснодарского края по адресу: 353579, Краснодарский край, Славянский район, ст-ца Петровская, ул. Красная, д. 23, Днепроvского сельского поселения Тимашевского района Краснодарского края по адресу: 352730 Краснодарский край, Тимашевский район, ст. Днепроvская, ул. Ленина, д. 68, Рогоvского сельского поселения Тимашевского района Краснодарского края по адресу: 352744, Краснодарский край, Тимашевский район, ст. Рогоvская, ул. Ленина, д. 76, Георгиеvского сельского поселения Туапсинского района Краснодарского края по адресу: 352825, Краснодарский край, Туапсинский район, с. Георгиеvское, ул. Советская д. 23, Некрасовского сельского поселения Усть-Лабинского района Краснодарского края по адресу: 352344, Краснодарский край, Усть-Лабинский район, ст. Некрасовская, ул. Ленина, д. 11, Железновского сельского поселения Усть-Лабинского муниципального района Краснодарского края по адресу: 352305, Краснодарский край, Усть-Лабинский район, х. Железный, ул. Крупской, д. 14, Щербиновского сельского поселения Щербиновского района Краснодарского края по адресу: 353631, Краснодарский край, Щербиновский район, поселок Щербиновский, улица Ленина, д. 39, офис 2, Груциновского сельского поселения Каменского района Ростовской области по адресу: 347855, Ростовская область, Каменский район, х. Груцинов, ул. Молодежная, д. 28, Сусатского сельского поселения Семикаракорского района Ростовской области по адресу: 346651, Ростовская Область, р-н Семикаракорский, х. Сусат, ул. Молодежная, д.48 в, Щедровского сельского поселения Чертковского района Ростовской области по адресу: 346004, Ростовская область, Чертковский район, село Щедровка, Южная ул., д. 79, Верхнедобринского сельского поселения Камышинского муниципального района Волгоградской области по адресу: 403863 Волгоградская область, Камышинский район, с. Верхняя Добринка, ул. Малышева, д. 2а, Степновского сельского поселения Ленинского муниципального района Волгоградской области по адресу: Волгоградская область, Ленинский район, п. Степной, ул. Добровольского, д. 29, Кабардинского сельского поселения Апшеронского района Краснодарского края по адресу: 352665, Краснодарский край, Апшеронский район, ст. Кабардинская, ул. Пионерская, д. 4, Октябрьского сельского поселения Туапсинского района Краснодарского края по адресу: 352818, Краснодарский край, Туапсинский р-н, п. Октябрьский, ул. Клубная, д. 9А, муниципального образования «Город Майкоп» Республики Адыгея по адресу: 385000, г. Майкоп, ул. Краснооктябрьская, д. 21, Тахтамукайского сельского поселения Тахтамукайского района Республики Адыгея по адресу: 385100, республика Адыгея, Тахтамукайский район, аул Тахтамукай, ул. Х. М. Совмена, д. 24.

Подать заявления об учете прав на земельные участки можно по адресу Министерства цифрового развития, связи и массовых коммуникаций Российской Федерации (Москва, Пресненская наб., д. 10, стр. 2, IQ-квартал).

Срок подачи заявлений об учете прав на земельные участки, в отношении которого испрашивается публичный сервитут, составляет 15 (пятнадцать) дней со

дня опубликования данного сообщения (в соответствии с п. 8 ст. 39.42 Земельного кодекса Российской Федерации).

Время приема заинтересованных лиц для ознакомления с поступившим ходатайством об установлении публичного сервитута и подачи заявлений:

Понедельник – четверг: с 9:30 до 12:30 и с 14:00 до 17:00;

Пятница: с 9:30 до 12:30 и с 14:00 до 15:00.

Подробнее о порядке приема граждан можно узнать на сайте <https://digital.gov.ru/ru/appeals/personal/>.

Данная информация размещена на официальных сайтах Министерства цифрового развития, связи и массовых коммуникаций Российской Федерации (<https://digital.gov.ru/ru/>), администраций Брюховецкого района Краснодарского края (<https://www.bruhoveckaya.ru>), Брюховецкого сельского поселения Брюховецкого района Краснодарского края (<https://adm-bruhoveckaya.ru>), Староминского сельского поселения Староминского района Краснодарского края (<https://starompos.ru>), Елизаветинского сельского поселения Азовского района Ростовской области (<https://elizsp.ru/>), Крымского сельского поселения Усть-Донецкого района Ростовской области (<https://krimskoe.donland.ru>), Пригородного сельского поселения Крымского района Краснодарского края (<https://adm-prigorod.ru>), Ольгинского сельского поселения Абинского района Краснодарского края (<http://olginskoe-sp.ru>), Светлогорского сельского поселения Абинского района Краснодарского края (<https://svetlogorskoe-sp.ru>), Новоджерелиевского сельского поселения Брюховецкого района Краснодарского края (<http://новоджерелиевская.рф>), Большебейсугского сельского поселения Брюховецкого района Краснодарского края (<https://bigbeysug-adm.ru/>), Привольного сельского поселения Кавказского района Краснодарского края (<https://adm-privol.ru>), Октябрьского сельского поселения Красноармейского района Краснодарского края (<https://www.oktpos.ru>), Безводного сельского поселения Курганинского района Краснодарского края (<https://www.безводное.рф>), Октябрьского сельского поселения Курганинского района Краснодарского края (<https://октябрьское-адм.рф>), Михайловского сельского поселения Курганинского района Краснодарского края (<http://михайловское-сп.рф>), Лучевого сельского поселения Лабинского района Краснодарского края (<https://luchevoesp.ru>), Мостовского городского поселения Мостовского района Краснодарского края (<https://www.pgt-mostovskoyu.ru>), Краснокутского сельского поселения Мостовского района Краснодарского края (<https://kraskut-sp.ru>), Переправненского сельского поселения Мостовского района Краснодарского края (<https://pereprava-sp.ru>), Верхнекубанского сельского поселения Новокубанского района Краснодарского края (<https://verhnekub.ru>), Петровского сельского поселения Славянского района Краснодарского края (<https://st-petrovskaja.ru>), Днепровского сельского поселения Тимашевского района Краснодарского края (<http://www.днепровское.рф>), Роговского сельского поселения Тимашевского района Краснодарского края (<http://admrogovskaya.ru>), Георгиевского сельского поселения Туапсинского района Краснодарского края (<https://georgievskoe-tuapse.ru>), Некрасовского сельского поселения Усть-Лабинского района Краснодарского края (<https://www.nekrasovskoesp.ru>), Железновского сельского поселения Усть-Лабинского муниципального района Краснодарского края (<http://zheleznoe-sp.ru>), Щербиновского сельского поселения Щербиновского района Краснодарского края (<https://admscherb.ru>), Груциновского сельского поселения

Каменского района Ростовской области (<https://grutsinovskoe-sp.ru/>), Сусатского сельского поселения Семикаракорского района Ростовской области (<https://susatsem.donland.ru>), Щедровского сельского поселения Чертковского района Ростовской области (<https://shchedrov.donland.ru>), Верхнедобринского сельского поселения Камышинского муниципального района Волгоградской области (<https://verhnedobrinskoe.ru>), Степновского сельского поселения Ленинского муниципального района Волгоградской области (<https://sp-stepnovskoe.ru>), Кабардинского сельского поселения Апшеронского района Краснодарского края (<https://kab.apsheron-sk-oms.ru>), Октябрьского сельского поселения Туапсинского района Краснодарского края (<https://admop.ru>), муниципального образования «Город Майкоп» Республики Адыгея (<http://maikop.ru>), Тахтамукайского сельского поселения Тахтамукайского района Республики Адыгея (<https://tasp01.ru>).

## ОПИСАНИЕ МЕСТОПОЛОЖЕНИЯ ГРАНИЦ

Антенно-мачтовое сооружения связи объекта «Установка АМС БС в Краснодарском крае Российской Федерации по проекту «Устранение цифрового неравенства» (УЦН 2.0)»

(наименование объекта, местоположение границ которого описано (далее - объект))

### Раздел 1

Сведения об объекте		
№ п/п	Характеристики объекта	Описание характеристик
1	2	3
1	Местоположение объекта	Краснодарский край, Курганинский район, Безводное сельское поселение, п. Андрее-Дмитриевский
2	Площадь объекта +/- величина погрешности определения площади (Р+/- Дельта Р)	25 кв.м ± 1 кв.м
3	Иные характеристики объекта	Вид объекта реестра границ: Зона с особыми условиями использования территории Содержание ограничений использования объектов недвижимости в пределах зоны или территории: Публичный сервитут ПАО "Ростелеком" устанавливается для использования земель кадастровых кварталов (его части): 23:16:0702005, расположенного по адресу: Краснодарский край, Курганинский район, Безводное сельское поселение, п. Андрее-Дмитриевский, для размещения антенно-мачтового сооружения связи объекта «Установка АМС БС в Краснодарском крае области Российской Федерации по проекту «Устранение цифрового неравенства» (УЦН 2.0)» на срок 49 (сорок девять) лет. Контактные данные: 115172, Российская Федерация, Москва, ул. Гончарная, д. 30, стр 1. Контактный телефон/факс: +7 (499) 999-82-83 / +7 (499) 999-82-22. Электронная почта: rostelecom@rt.ru









## Схема расположения границ публичного сервитута



Масштаб 1:1000

Условные обозначения:

-  - Проектные границы публичного сервитута
-  - Существующие границы земельных участков
-  - Существующая часть границы кадастрового квартала
-  - Характерная точка границы публичного сервитута

23:16:0702005:126 - Обозначение и кадастровый номер существующего земельного участка

23:16:0702005 - Обозначение кадастрового квартала

Подпись А.С. Клюпа

Дата 22 сентября 2023 г.

*Место для оттиска печати (при наличии) лица, составившего описание местоположения границ объекта*

Текстовое описание местоположения границ объекта		
Прохождение границы		Описание прохождения границы
от точки	до точки	
1	2	3
-	-	-

## ОПИСАНИЕ МЕСТОПОЛОЖЕНИЯ ГРАНИЦ

Антенно-мачтовое сооружения связи объекта «Установка АМС БС в Краснодарском крае Российской Федерации по проекту «Устранение цифрового неравенства» (УЦН 2.0)»

(наименование объекта, местоположение границ которого описано (далее - объект))

### Раздел 1

Сведения об объекте		
№ п/п	Характеристики объекта	Описание характеристик
1	2	3
1	Местоположение объекта	Краснодарский край, Апшеронский район, Кабардинское сельское поселение, поселок Асфальтовая Гора
2	Площадь объекта +/- величина погрешности определения площади (P+/- Дельта P)	15 кв.м ± 1 кв.м
3	Иные характеристики объекта	<p>Вид объекта реестра границ: Зона с особыми условиями использования территории</p> <p>Содержание ограничений использования объектов недвижимости в пределах зоны или территории: Публичный сервитут ПАО "Ростелеком" устанавливается для использования земель кадастровых кварталов (его части): 23:02:0304001, расположенного по адресу:</p> <p>Краснодарский край, Апшеронский район, Кабардинское сельское поселение, поселок Асфальтовая Гора, для размещения антенно-мачтового сооружения связи объекта «Установка АМС БС в Краснодарском крае области Российской Федерации по проекту «Устранение цифрового неравенства» (УЦН 2.0)» на срок 49 (сорок девять) лет.</p> <p>Контактные данные: 115172, Российская Федерация, Москва, ул. Гончарная, д. 30, стр 1. Контактный телефон/факс: +7 (499) 999-82-83 / +7 (499) 999-82-22. Электронная почта: rostelecom@rt.ru</p>



## Схема расположения границ публичного сервитута



Масштаб 1:1000

Условные обозначения:

- - Проектные границы публичного сервитута
- - Существующие границы земельных участков
- - Существующая часть границы кадастрового квартала
- - Установленные границы административно-территориальных образований
- - Существующая часть границы ЗОУИТ (территориальной зоны)
- - Характерная точка границы публичного сервитута

23:02:0304001:296 - Обозначение и кадастровый номер существующего земельного участка

23:02:0304001 - Обозначение кадастрового квартала

Подпись А.С. Ключпа

Дата 22 сентября 2023 г.

*Место для оттиска печати (при наличии) лица, составившего описание местоположения границ объекта*

Текстовое описание местоположения границ объекта		
Прохождение границы		Описание прохождения границы
от точки	до точки	
1	2	3
-	-	-

## ОПИСАНИЕ МЕСТОПОЛОЖЕНИЯ ГРАНИЦ

Антенно-мачтовое сооружения связи объекта «Установка АМС БС в Краснодарском крае Российской Федерации по проекту «Устранение цифрового неравенства» (УЦН 2.0)»

(наименование объекта, местоположение границ которого описано (далее - объект))

### Раздел 1

#### Сведения об объекте

Сведения об объекте		
№ п/п	Характеристики объекта	Описание характеристик
1	2	3
1	Местоположение объекта	Краснодарский край, Брюховецкий район, Новоджерелиевское сельское поселение, с. Бейсугское
2	Площадь объекта +/- величина погрешности определения площади (P+/- Дельта P)	36 кв.м ± 1 кв.м
3	Иные характеристики объекта	Вид объекта реестра границ: Зона с особыми условиями использования территории Содержание ограничений использования объектов недвижимости в пределах зоны или территории: Публичный сервитут ПАО "Ростелеком" устанавливается для использования земель кадастровых кварталов (его части): 23:04:0404004, расположенного по адресу: Краснодарский край, Брюховецкий район, Новоджерелиевское сельское поселение, с. Бейсугское, для размещения антенно-мачтового сооружения связи объекта «Установка АМС БС в Краснодарском крае области Российской Федерации по проекту «Устранение цифрового неравенства» (УЦН 2.0)» на срок 49 (сорок девять) лет. Контактные данные: 115172, Российская Федерация, Москва, ул. Гончарная, д. 30, стр 1. Контактный телефон/факс: +7 (499) 999-82-83 / +7 (499) 999-82-22. Электронная почта: rostelecom@rt.ru





## Схема расположения границ публичного сервитута



Масштаб 1:1000

Условные обозначения:

- - Проектные границы публичного сервитута
- - Существующие границы земельных участков
- - Существующая часть границы кадастрового квартала
- - Существующая часть границы ЗОУИТ (территориальной зоны)
- - Характерная точка границы публичного сервитута

23:04:0404004:57 - Обозначение и кадастровый номер существующего земельного участка

23:04:0404004 - Обозначение кадастрового квартала

Подпись А.С. Клюпа

Дата 22 сентября 2023 г.

*Место для оттиска печати (при наличии) лица, составившего описание местоположения границ объекта*

Текстовое описание местоположения границ объекта		
Прохождение границы		Описание прохождения границы
от точки	до точки	
1	2	3
-	-	-

## ОПИСАНИЕ МЕСТОПОЛОЖЕНИЯ ГРАНИЦ

Антенно-мачтовое сооружения связи объекта «Установка АМС БС в Краснодарском крае Российской Федерации по проекту «Устранение цифрового неравенства» (УЦН 2.0)»

(наименование объекта, местоположение границ которого описано (далее - объект))

### Раздел 1

Сведения об объекте		
№ п/п	Характеристики объекта	Описание характеристик
1	2	3
1	Местоположение объекта	Краснодарский край, р-н. Крымский, Пригородное сельское поселение, х. Верхняя Ставрополька
2	Площадь объекта +/- величина погрешности определения площади (Р+/- Дельта Р)	15 кв.м ± 1 кв.м
3	Иные характеристики объекта	<p>Вид объекта реестра границ: Зона с особыми условиями использования территории</p> <p>Содержание ограничений использования объектов недвижимости в пределах зоны или территории: Публичный сервитут ПАО "Ростелеком" устанавливается для использования части земельного участка 23:15:0903001:183, расположенного по адресу:</p> <p>Краснодарский край, р-н. Крымский, Пригородное сельское поселение, х. Верхняя Ставрополька: для размещения антенно-мачтового сооружения связи объекта «Установка АМС БС в Краснодарском крае области Российской Федерации по проекту «Устранение цифрового неравенства» (УЦН 2.0)» на срок 49 (сорок девять) лет.</p> <p>Контактные данные: 115172, Российская Федерация, Москва, ул. Гончарная, д. 30, стр 1. Контактный телефон/факс: +7 (499) 999-82-83 / +7 (499) 999-82-22. Электронная почта: rostelecom@rt.ru</p>



## Схема расположения границ публичного сервитута

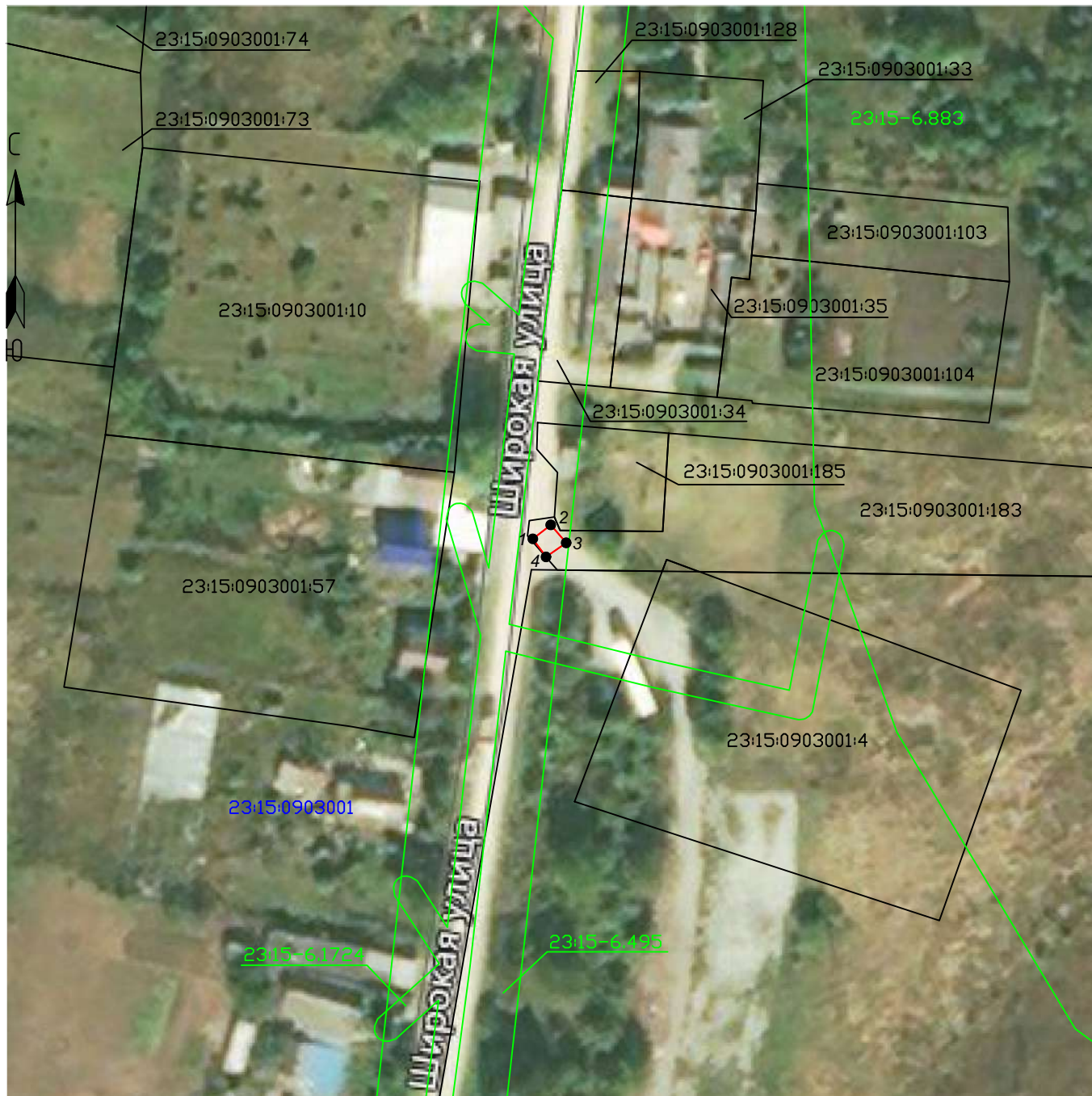

Масштаб 1:1000

Условные обозначения:

- - Проектные границы публичного сервитута
- - Существующие границы земельных участков
- - Существующая часть границы кадастрового квартала
- - Установленные границы административно-территориальных образований
- - Существующая часть границы ЗОУИТ (территориальной зоны)
- - Характерная точка границы публичного сервитута

23:15:0903001:103 - Обозначение и кадастровый номер существующего земельного участка

23:15:0903001 - Обозначение кадастрового квартала

Подпись А.С. Клюпа

Дата 22 сентября 2023 г.

*Место для оттиска печати (при наличии) лица, составившего описание местоположения границ объекта*

Текстовое описание местоположения границ объекта		
Прохождение границы		Описание прохождения границы
от точки	до точки	
1	2	3
-	-	-

## ОПИСАНИЕ МЕСТОПОЛОЖЕНИЯ ГРАНИЦ

Антенно-мачтовое сооружения связи объекта «Установка АМС БС в Краснодарском крае Российской Федерации по проекту «Устранение цифрового неравенства» (УЦН 2.0)»

(наименование объекта, местоположение границ которого описано (далее - объект))

### Раздел 1

Сведения об объекте		
№ п/п	Характеристики объекта	Описание характеристик
1	2	3
1	Местоположение объекта	Краснодарский край, Славянский район, Петровское сельское поселение, х. Водный
2	Площадь объекта +/- величина погрешности определения площади (Р+/- Дельта Р)	23 кв.м ± 1 кв.м
3	Иные характеристики объекта	<p>Вид объекта реестра границ: Зона с особыми условиями использования территории</p> <p>Содержание ограничений использования объектов недвижимости в пределах зоны или территории: Публичный сервитут ПАО "Ростелеком" устанавливается для использования земель кадастровых кварталов (его части): 23:27:0705001, расположенного по адресу:</p> <p>Краснодарский край, Славянский район, Петровское сельское поселение, х. Водный, для размещения антенно-мачтового сооружения связи объекта «Установка АМС БС в Краснодарском крае области Российской Федерации по проекту «Устранение цифрового неравенства» (УЦН 2.0)» на срок 49 (сорок девять) лет.</p> <p>Контактные данные: 115172, Российская Федерация, Москва, ул. Гончарная, д. 30, стр 1. Контактный телефон/факс: +7 (499) 999-82-83 / +7 (499) 999-82-22. Электронная почта: rostelecom@rt.ru</p>





## Схема расположения границ публичного сервитута



Масштаб 1:1000

Условные обозначения:

- - Проектные границы публичного сервитута
- - Существующие границы земельных участков
- - Существующая часть границы кадастрового квартала
- - Существующая часть границы ЗОУИТ (территориальной зоны)
- - Характерная точка границы публичного сервитута

23:27:0705001:88 - Обозначение и кадастровый номер существующего земельного участка

23:27:0705001 - Обозначение кадастрового квартала

Подпись А.С. Клюпа

Дата 22 сентября 2023 г.

*Место для оттиска печати (при наличии) лица, составившего описание местоположения границ объекта*

Текстовое описание местоположения границ объекта		
Прохождение границы		Описание прохождения границы
от точки	до точки	
1	2	3
-	-	-

## ОПИСАНИЕ МЕСТОПОЛОЖЕНИЯ ГРАНИЦ

Антенно-мачтовое сооружения связи объекта «Установка АМС БС в Краснодарском крае Российской Федерации по проекту «Устранение цифрового неравенства» (УЦН 2.0)»

(наименование объекта, местоположение границ которого описано (далее - объект))

### Раздел 1

Сведения об объекте		
№ п/п	Характеристики объекта	Описание характеристик
1	2	3
1	Местоположение объекта	Краснодарский край, Щербиновский район, Щербиновское сельское поселение, п. Восточный
2	Площадь объекта +/- величина погрешности определения площади (Р+/- Дельта Р)	18 кв.м ± 1 кв.м
3	Иные характеристики объекта	Вид объекта реестра границ: Зона с особыми условиями использования территории Содержание ограничений использования объектов недвижимости в пределах зоны или территории: Публичный сервитут ПАО "Ростелеком" устанавливается для использования земель кадастровых кварталов (его части): 23:36:0601002, расположенного по адресу: Краснодарский край, Щербиновский район, Щербиновское сельское поселение, п. Восточный, для размещения антенно-мачтового сооружения связи объекта «Установка АМС БС в Краснодарском крае области Российской Федерации по проекту «Устранение цифрового неравенства» (УЦН 2.0)» на срок 49 (сорок девять) лет. Контактные данные: 115172, Российская Федерация, Москва, ул. Гончарная, д. 30, стр 1. Контактный телефон/факс: +7 (499) 999-82-83 / +7 (499) 999-82-22. Электронная почта: rostelecom@rt.ru



## Схема расположения границ публичного сервитута



Масштаб 1:1000

Условные обозначения:

- - Проектные границы публичного сервитута
- - Существующие границы земельных участков
- - Существующая часть границы кадастрового квартала
- - Существующая часть границы ЗОУИТ (территориальной зоны)
- - Характерная точка границы публичного сервитута

23:36:0601002:140 - Обозначение и кадастровый номер существующего земельного участка

23:36:0601002 - Обозначение кадастрового квартала

Подпись А.С. Клюпа

Дата 22 сентября 2023 г.

*Место для оттиска печати (при наличии) лица, составившего описание местоположения границ объекта*

Текстовое описание местоположения границ объекта		
Прохождение границы		Описание прохождения границы
от точки	до точки	
1	2	3
-	-	-

## ОПИСАНИЕ МЕСТОПОЛОЖЕНИЯ ГРАНИЦ

Антенно-мачтовое сооружения связи объекта «Установка АМС БС в Краснодарском крае Российской Федерации по проекту «Устранение цифрового неравенства» (УЦН 2.0)»

(наименование объекта, местоположение границ которого описано (далее - объект))

### Раздел 1

Сведения об объекте		
№ п/п	Характеристики объекта	Описание характеристик
1	2	3
1	Местоположение объекта	Краснодарский край, Мостовский район, Мостовское городское поселение, х. Высокий
2	Площадь объекта +/- величина погрешности определения площади (Р+/- Дельта Р)	36 кв.м ± 1 кв.м
3	Иные характеристики объекта	<p>Вид объекта реестра границ: Зона с особыми условиями использования территории</p> <p>Содержание ограничений использования объектов недвижимости в пределах зоны или территории: Публичный сервитут ПАО "Ростелеком" устанавливается для использования земель кадастровых кварталов (его части): 23:20:0113001, расположенного по адресу:</p> <p>Краснодарский край, Мостовский район, Мостовское городское поселение, х. Высокий, для размещения антенно-мачтового сооружения связи объекта «Установка АМС БС в Краснодарском крае области Российской Федерации по проекту «Устранение цифрового неравенства» (УЦН 2.0)» на срок 49 (сорок девять) лет.</p> <p>Контактные данные: 115172, Российская Федерация, Москва, ул. Гончарная, д. 30, стр 1. Контактный телефон/факс: +7 (499) 999-82-83 / +7 (499) 999-82-22. Электронная почта: rostelecom@rt.ru</p>





## Схема расположения границ публичного сервитута



Масштаб 1:1000

Условные обозначения:

- - Проектные границы публичного сервитута
- - Существующие границы земельных участков
- - Существующая часть границы кадастрового квартала
- - Существующая часть границы ЗОУИТ (территориальной зоны)
- - Характерная точка границы публичного сервитута

23:20:0113001:155 - Обозначение и кадастровый номер существующего земельного участка

23:20:0113001 - Обозначение кадастрового квартала

Подпись А.С. Клюпа

Дата 22 сентября 2023 г.

*Место для оттиска печати (при наличии) лица, составившего описание местоположения границ объекта*

Текстовое описание местоположения границ объекта		
Прохождение границы		Описание прохождения границы
от точки	до точки	
1	2	3
-	-	-

## ОПИСАНИЕ МЕСТОПОЛОЖЕНИЯ ГРАНИЦ

Антенно-мачтовое сооружения связи объекта «Установка АМС БС в Ростовской области Российской Федерации по проекту «Устранение цифрового неравенства» (УЦН 2.0)»

(наименование объекта, местоположение границ которого описано (далее - объект))

### Раздел 1

Сведения об объекте		
№ п/п	Характеристики объекта	Описание характеристик
1	2	3
1	Местоположение объекта	Ростовская область, Каменский район, Груциновское сельское поселение, х. Груцинов
2	Площадь объекта +/- величина погрешности определения площади (Р+/- Дельта Р)	25 кв.м ± 1 кв.м
3	Иные характеристики объекта	<p>Вид объекта реестра границ: Зона с особыми условиями использования территории</p> <p>Содержание ограничений использования объектов недвижимости в пределах зоны или территории: Публичный сервитут ПАО "Ростелеком" устанавливается для использования земель кадастровых кварталов (его части): 61:15:0601101, расположенного по адресу:</p> <p>Ростовская область, Каменский район, Груциновское сельское поселение, х. Груцинов, для размещения антенно-мачтового сооружения связи объекта «Установка АМС БС в Ростовской области Российской Федерации по проекту «Устранение цифрового неравенства» (УЦН 2.0)» на срок 49 (сорок девять) лет.</p> <p>Контактные данные: 115172, Российская Федерация, Москва, ул. Гончарная, д. 30, стр 1. Контактный телефон/факс: +7 (499) 999-82-83 / +7 (499) 999-82-22. Электронная почта: rostelecom@rt.ru</p>







## Схема расположения границ публичного сервитута



Масштаб 1:1000

Условные обозначения:

-  - Проектные границы публичного сервитута
-  - Существующие границы земельных участков
-  - Существующая часть границы кадастрового квартала
-  - Существующая часть границы ЗОУИТ (территориальной зоны)
-  - Характерная точка границы публичного сервитута

61:15:0601101:854 - Обозначение и кадастровый номер существующего земельного участка

61:15:0601101 - Обозначение кадастрового квартала

Подпись А.С. Ключа

Дата 22 сентября 2023 г.

*Место для отрисовки печати (при наличии) лица, составившего описание местоположения границ объекта*

Текстовое описание местоположения границ объекта		
Прохождение границы		Описание прохождения границы
от точки	до точки	
1	2	3
-	-	-

## ОПИСАНИЕ МЕСТОПОЛОЖЕНИЯ ГРАНИЦ

Антенно-мачтовое сооружения связи объекта «Установка АМС БС в Краснодарском крае Российской Федерации по проекту «Устранение цифрового неравенства» (УЦН 2.0)»

(наименование объекта, местоположение границ которого описано (далее - объект))

### Раздел 1

#### Сведения об объекте

Сведения об объекте		
№ п/п	Характеристики объекта	Описание характеристик
1	2	3
1	Местоположение объекта	Краснодарский край, Туапсинский район, Октябрьское сельское поселение, село Гунайка Четвертая
2	Площадь объекта +/- величина погрешности определения площади (Р+/- Дельта Р)	14 кв.м ± 1 кв.м
3	Иные характеристики объекта	Вид объекта реестра границ: Зона с особыми условиями использования территории Содержание ограничений использования объектов недвижимости в пределах зоны или территории: Публичный сервитут ПАО "Ростелеком" устанавливается для использования земель кадастровых кварталов (его части): 23:33:1105001, расположенного по адресу: Краснодарский край, Туапсинский район, Октябрьское сельское поселение, село Гунайка Четвертая, для размещения антенно-мачтового сооружения связи объекта «Установка АМС БС в Краснодарском крае области Российской Федерации по проекту «Устранение цифрового неравенства» (УЦН 2.0)» на срок 49 (сорок девять) лет. Контактные данные: 115172, Российская Федерация, Москва, ул. Гончарная, д. 30, стр 1. Контактный телефон/факс: +7 (499) 999-82-83 / +7 (499) 999-82-22. Электронная почта: rostelecom@rt.ru





# Схема расположения границ публичного сервитута



Масштаб 1:1000

Условные обозначения:

- - Проектные границы публичного сервитута
- - Существующие границы земельных участков
- - Существующая часть границы кадастрового квартала
- - Установленные границы административно-территориальных образований
- - Существующая часть границы ЗОУИТ (территориальной зоны)
- - Характерная точка границы публичного сервитута

23:33:1105001:98 - Обозначение и кадастровый номер существующего земельного участка

23:33:1105001 - Обозначение кадастрового квартала

Подпись А.С. Клюпа

Дата 22 сентября 2023 г.

*Место для оттиска печати (при наличии) лица, составившего описание местоположения границ объекта*

Текстовое описание местоположения границ объекта		
Прохождение границы		Описание прохождения границы
от точки	до точки	
1	2	3
-	-	-

## ОПИСАНИЕ МЕСТОПОЛОЖЕНИЯ ГРАНИЦ

Антенно-мачтовое сооружение связи объекта «Установка АМС БС в Ростовской области Российской Федерации по проекту «Устранение цифрового неравенства» (УЦН 2.0)»

(наименование объекта, местоположение границ которого описано (далее - объект))

### Раздел 1

Сведения об объекте		
№ п/п	Характеристики объекта	Описание характеристик
1	2	3
1	Местоположение объекта	Ростовская область, Азовский район, Елизаветинское сельское поселение, х. Городище, ул. Геологическая, 55в
2	Площадь объекта +/- величина погрешности определения площади (Р+/- Дельта Р)	21 кв.м ± 1 кв.м
3	Иные характеристики объекта	<p>Вид объекта реестра границ: Зона с особыми условиями использования территории</p> <p>Содержание ограничений использования объектов недвижимости в пределах зоны или территории: Публичный сервитут ПАО "Ростелеком" устанавливается для использования части земельного участка 61:01:0030201:628, расположенного по адресу: Ростовская область, Азовский район, Елизаветинское сельское поселение, х. Городище, ул. Геологическая, 55в, для размещения антенно-мачтового сооружения связи объекта «Установка АМС БС в Ростовской области Российской Федерации по проекту «Устранение цифрового неравенства» (УЦН 2.0)» на срок 49 (сорок девять) лет.</p> <p>Контактные данные: 115172, Российская Федерация, Москва, ул. Гончарная, д. 30, стр 1. Контактный телефон/факс: +7 (499) 999-82-83 / +7 (499) 999-82-22. Электронная почта: rostelecom@rt.ru</p>



## Схема расположения границ публичного сервитута



Масштаб 1:1000

Условные обозначения:

- - Проектные границы публичного сервитута
- - Существующие границы земельных участков
- - Существующая часть границы кадастрового квартала
- - Существующая часть границы ЗОУИТ (территориальной зоны)
- - Характерная точка границы публичного сервитута

61:01:0030201:599 - Обозначение и кадастровый номер существующего земельного участка

61:01:0030201 - Обозначение кадастрового квартала

Подпись А.С. Клюпа

Дата 22 сентября 2023 г.

*Место для оттиска печати (при наличии) лица, составившего описание местоположения границ объекта*

Текстовое описание местоположения границ объекта		
Прохождение границы		Описание прохождения границы
от точки	до точки	
1	2	3
-	-	-

## ОПИСАНИЕ МЕСТОПОЛОЖЕНИЯ ГРАНИЦ

Антенно-мачтовое сооружения связи объекта «Установка АМС БС в Краснодарском крае Российской Федерации по проекту «Устранение цифрового неравенства» (УЦН 2.0)»

(наименование объекта, местоположение границ которого описано (далее - объект))

### Раздел 1

#### Сведения об объекте

Сведения об объекте		
№ п/п	Характеристики объекта	Описание характеристик
1	2	3
1	Местоположение объекта	Краснодарский край, Староминский район, Староминское сельское поселение, х. Желтые Копани
2	Площадь объекта +/- величина погрешности определения площади (Р+/- Дельта Р)	12 кв.м ± 1 кв.м
3	Иные характеристики объекта	Вид объекта реестра границ: Зона с особыми условиями использования территории Содержание ограничений использования объектов недвижимости в пределах зоны или территории: Публичный сервитут ПАО "Ростелеком" устанавливается для использования части земельного участка 23:28:0102001:15, расположенного по адресу: Краснодарский край, Староминский район, Староминское сельское поселение, х. Желтые Копани: для размещения антенно-мачтового сооружения связи объекта «Установка АМС БС в Краснодарском крае области Российской Федерации по проекту «Устранение цифрового неравенства» (УЦН 2.0)» на срок 49 (сорок девять) лет. Контактные данные: 115172, Российская Федерация, Москва, ул. Гончарная, д. 30, стр 1. Контактный телефон/факс: +7 (499) 999-82-83 / +7 (499) 999-82-22. Электронная почта: rostelecom@rt.ru





## Схема расположения границ публичного сервитута



Масштаб 1:1000

Условные обозначения:

- - Проектные границы публичного сервитута
- - Существующие границы земельных участков
- - Существующая часть границы кадастрового квартала
- - Характерная точка границы публичного сервитута

23:28:0102001:15 - Обозначение и кадастровый номер существующего земельного участка

23:28:0102001 - Обозначение кадастрового квартала

Подпись А.С. Клюпа

Дата 22 сентября 2023 г.

*Место для оттиска печати (при наличии) лица, составившего описание местоположения границ объекта*

Текстовое описание местоположения границ объекта		
Прохождение границы		Описание прохождения границы
от точки	до точки	
1	2	3
-	-	-

## ОПИСАНИЕ МЕСТОПОЛОЖЕНИЯ ГРАНИЦ

Антенно-мачтовое сооружения связи объекта «Установка АМС БС в Волгоградской области Российской Федерации по проекту «Устранение цифрового неравенства» (УЦН 2.0)»  
(наименование объекта, местоположение границ которого описано (далее - объект))

### Раздел 1

Сведения об объекте		
№ п/п	Характеристики объекта	Описание характеристик
1	2	3
1	Местоположение объекта	Волгоградская область, Ленинский район, Степновское сельское поселение, поселок Заря
2	Площадь объекта +/- величина погрешности определения площади (Р+/- Дельта Р)	10 кв.м ± 1 кв.м
3	Иные характеристики объекта	Вид объекта реестра границ: Зона с особыми условиями использования территории Содержание ограничений использования объектов недвижимости в пределах зоны или территории: Публичный сервитут ПАО "Ростелеком" устанавливается для использования земель кадастровых кварталов (его части): 34:15:040104, расположенного по адресу: Волгоградская область, Ленинский район, Степновское сельское поселение, поселок Заря, для размещения антенно-мачтового сооружения связи объекта «Установка АМС БС в Волгоградской области Российской Федерации по проекту «Устранение цифрового неравенства» (УЦН 2.0)» на срок 49 (сорок девять) лет. Контактные данные: 115172, Российская Федерация, Москва, ул. Гончарная, д. 30, стр 1. Контактный телефон/факс: +7 (499) 999-82-83 / +7 (499) 999-82-22. Электронная почта: rostelecom@rt.ru



## Схема расположения границ публичного сервитута



Масштаб 1:1000

Условные обозначения:

- - Проектные границы публичного сервитута
- - Существующие границы земельных участков
- - Существующая часть границы кадастрового квартала
- - Установленные границы административно-территориальных образований
- - Существующая часть границы ЗОУИТ (территориальной зоны)

- - Характерная точка границы публичного сервитута

34:15:040104:3 - Обозначение и кадастровый номер существующего земельного участка

34:15:040104 - Обозначение кадастрового квартала

Подпись А.С. Ключа

Дата 22 сентября 2023 г.

*Место для оттиска печати (при наличии) лица, составившего описание местоположения границ объекта*

Текстовое описание местоположения границ объекта		
Прохождение границы		Описание прохождения границы
от точки	до точки	
1	2	3
-	-	-

## ОПИСАНИЕ МЕСТОПОЛОЖЕНИЯ ГРАНИЦ

Антенно-мачтовое сооружения связи объекта «Установка АМС БС в Краснодарском крае Российской Федерации по проекту «Устранение цифрового неравенства» (УЦН 2.0)»

(наименование объекта, местоположение границ которого описано (далее - объект))

### Раздел 1

Сведения об объекте		
№ п/п	Характеристики объекта	Описание характеристик
1	2	3
1	Местоположение объекта	Краснодарский край, Новокубанский район, Верхнекубанское сельское поселение, п. Зорька
2	Площадь объекта +/- величина погрешности определения площади (Р+/- Дельта Р)	24 кв.м ± 1 кв.м
3	Иные характеристики объекта	<p>Вид объекта реестра границ: Зона с особыми условиями использования территории</p> <p>Содержание ограничений использования объектов недвижимости в пределах зоны или территории: Публичный сервитут ПАО "Ростелеком" устанавливается для использования земель кадастровых кварталов (его части): 23:21:0313001, расположенного по адресу:</p> <p>Краснодарский край, Новокубанский район, Верхнекубанское сельское поселение, п. Зорька, для размещения антенно-мачтового сооружения связи объекта «Установка АМС БС в Краснодарском крае области Российской Федерации по проекту «Устранение цифрового неравенства» (УЦН 2.0)» на срок 49 (сорок девять) лет.</p> <p>Контактные данные: 115172, Российская Федерация, Москва, ул. Гончарная, д. 30, стр 1. Контактный телефон/факс: +7 (499) 999-82-83 / +7 (499) 999-82-22. Электронная почта: rostelecom@rt.ru</p>





## Схема расположения границ публичного сервитута



Масштаб 1:1000

Условные обозначения:

- - Проектные границы публичного сервитута
- - Существующие границы земельных участков
- - Существующая часть границы кадастрового квартала
- - Существующая часть границы ЗОУИТ (территориальной зоны)
- - Характерная точка границы публичного сервитута

23:21:0313001:26 - Обозначение и кадастровый номер существующего земельного участка

23:21:0313001 - Обозначение кадастрового квартала

Подпись А.С. Клюпа

Дата 22 сентября 2023 г.

*Место для оттиска печати (при наличии) лица, составившего описание местоположения границ объекта*

Текстовое описание местоположения границ объекта		
Прохождение границы		Описание прохождения границы
от точки	до точки	
1	2	3
-	-	-

## ОПИСАНИЕ МЕСТОПОЛОЖЕНИЯ ГРАНИЦ

Антенно-мачтовое сооружение связи объекта «Установка АМС БС в Краснодарском крае Российской Федерации по проекту «Устранение цифрового неравенства» (УЦН 2.0)»

(наименование объекта, местоположение границ которого описано (далее - объект))

### Раздел 1

Сведения об объекте		
№ п/п	Характеристики объекта	Описание характеристик
1	2	3
1	Местоположение объекта	Краснодарский край, Усть-Лабинский район, Некрасовское сельское поселение, хутор Кадухин
2	Площадь объекта +/- величина погрешности определения площади (Р+/- Дельта Р)	17 кв.м ± 1 кв.м
3	Иные характеристики объекта	Публичный сервитут ПАО "Ростелеком" устанавливается для использования земель кадастровых кварталов (его части): 23:35:1505002, расположенного по адресу: Краснодарский край, Усть-Лабинский район, Некрасовское сельское поселение, хутор Кадухин, для размещения антенно-мачтового сооружения связи объекта «Установка АМС БС в Краснодарском крае Российской Федерации по проекту «Устранение цифрового неравенства» (УЦН 2.0)» на срок 49 (сорок девять) лет. Публичное акционерное общество "Ростелеком", ИНН 7707049388, ОГРН 1027700198767. Контактные данные: 115172, Российская Федерация, Москва, ул. Гончарная, д. 30, стр 1. Контактный телефон/факс: +7 (499) 999-82-83 / +7 (499) 999-82-22. Электронная почта: rostelecom@rt.ru



# Схема расположения границ публичного сервитута

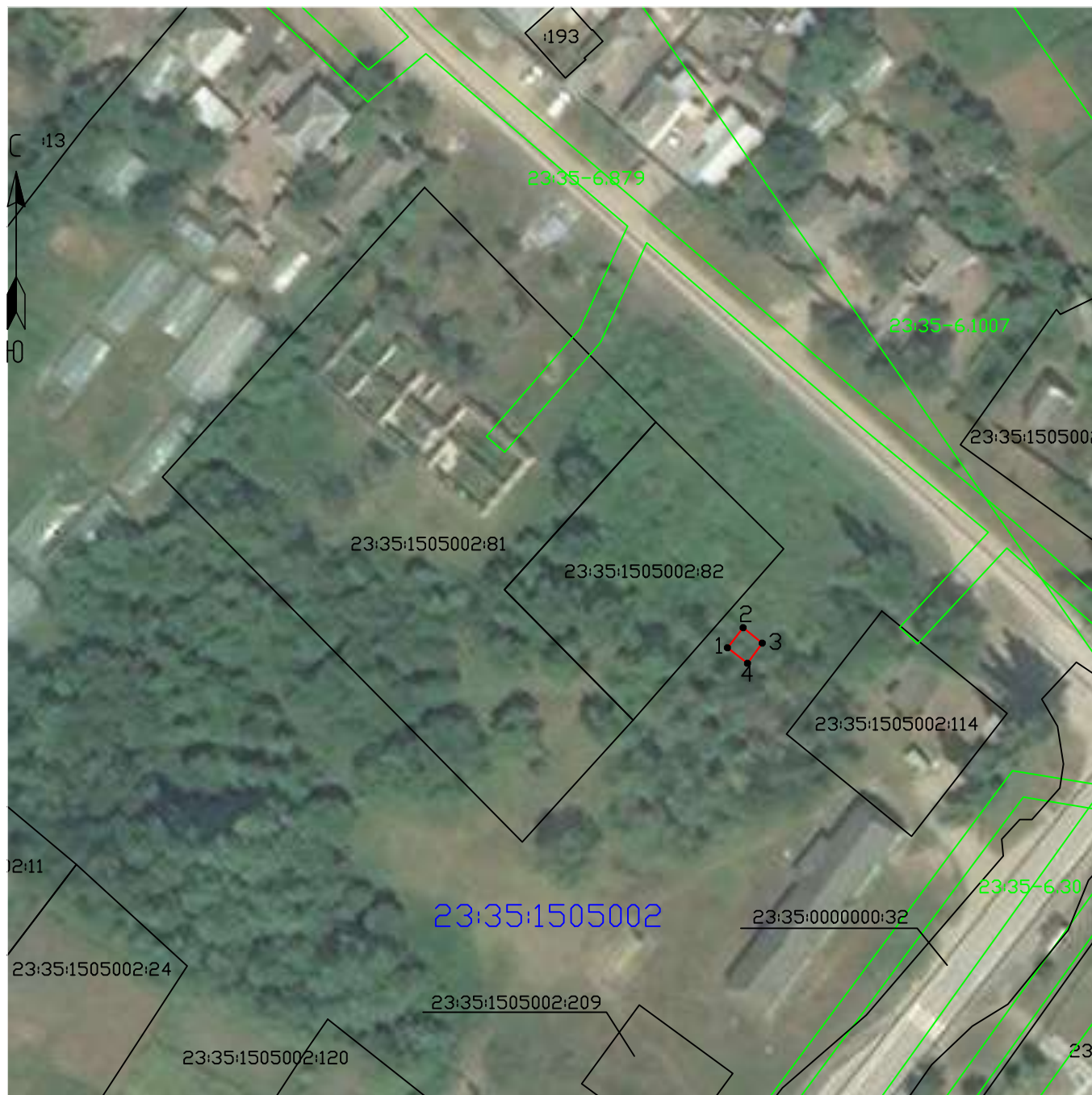

Масштаб 1:1000

Условные обозначения:

- - Проектные границы публичного сервитута
- - Существующие границы земельных участков
- - Существующая часть границы кадастрового квартала
- - Существующая часть границы ЗОУИТ (территориальной зоны)
- - Характерная точка границы публичного сервитута

23:35:1505002:114 - Обозначение и кадастровый номер существующего земельного участка

23:35:1505002 - Обозначение кадастрового квартала

Подпись А.С. Клюппа

Дата 22 сентября 2023 г.

*Место для оттиска печати (при наличии) лица, составившего описание местоположения границ объекта*

Текстовое описание местоположения границ объекта		
Прохождение границы		Описание прохождения границы
от точки	до точки	
1	2	3
-	-	-

## ОПИСАНИЕ МЕСТОПОЛОЖЕНИЯ ГРАНИЦ

Антенно-мачтовое сооружения связи объекта «Установка АМС БС в Краснодарском крае Российской Федерации по проекту «Устранение цифрового неравенства» (УЦН 2.0)»

(наименование объекта, местоположение границ которого описано (далее - объект))

### Раздел 1

Сведения об объекте		
№ п/п	Характеристики объекта	Описание характеристик
1	2	3
1	Местоположение объекта	Краснодарский край, Тимашевский район, Днепровское сельское поселение, хутор Калинина
2	Площадь объекта +/- величина погрешности определения площади (Р+/- Дельта Р)	36 кв.м ± 1 кв.м
3	Иные характеристики объекта	Вид объекта реестра границ: Зона с особыми условиями использования территории Содержание ограничений использования объектов недвижимости в пределах зоны или территории: Публичный сервитут ПАО "Ростелеком" устанавливается для использования земель кадастровых кварталов (его части): 23:31:0204001, расположенного по адресу: Краснодарский край, Тимашевский район, Днепровское сельское поселение, хутор Калинина, для размещения антенно-мачтового сооружения связи объекта «Установка АМС БС в Краснодарском крае области Российской Федерации по проекту «Устранение цифрового неравенства» (УЦН 2.0)» на срок 49 (сорок девять) лет. Контактные данные: 115172, Российская Федерация, Москва, ул. Гончарная, д. 30, стр 1. Контактный телефон/факс: +7 (499) 999-82-83 / +7 (499) 999-82-22. Электронная почта: rostelecom@rt.ru





# Схема расположения границ публичного сервитута

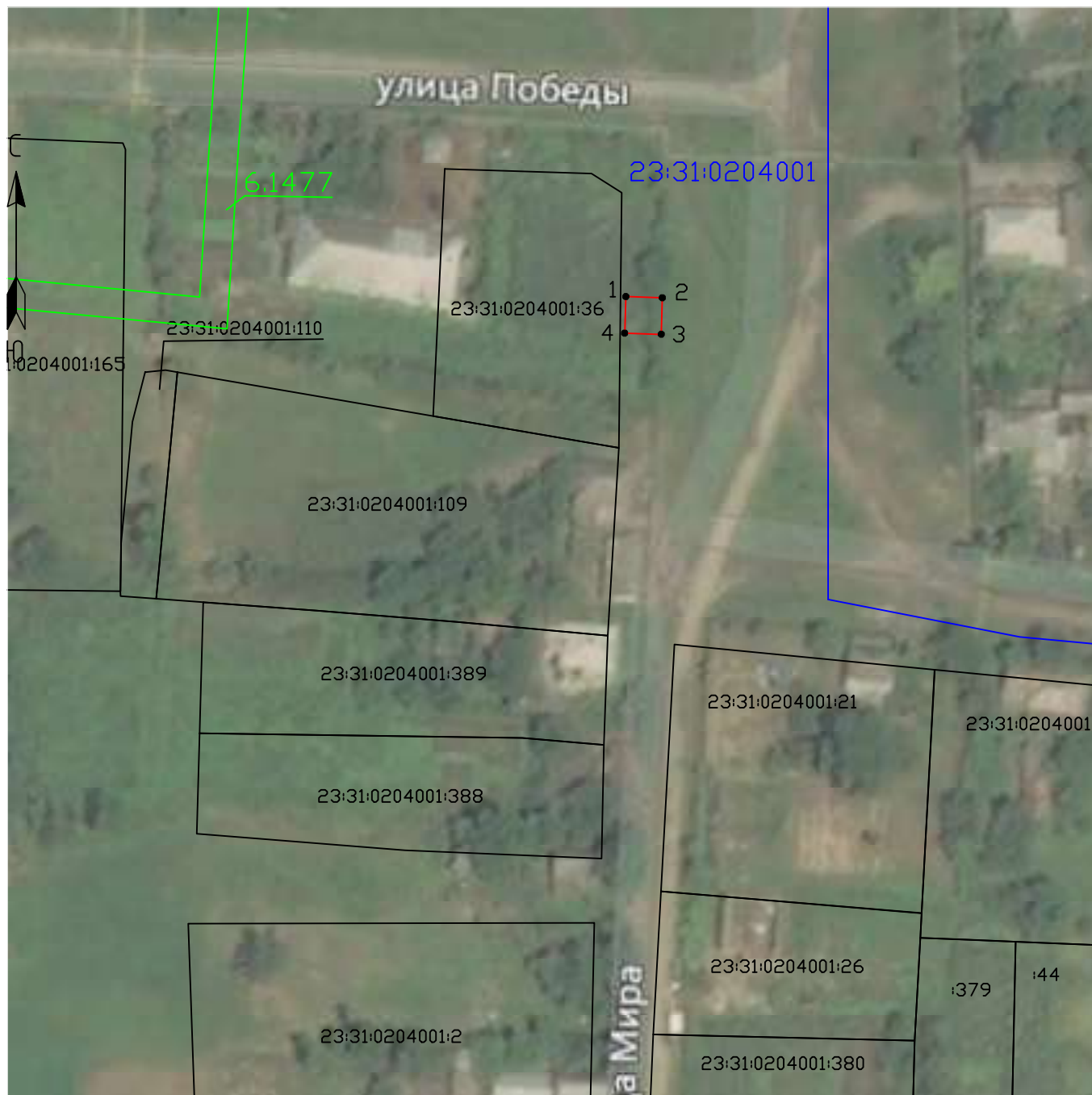

Масштаб 1:1000

Условные обозначения:

- - Проектные границы публичного сервитута
- - Существующие границы земельных участков
- - Существующая часть границы кадастрового квартала
- - Существующая часть границы ЗОУИТ (территориальной зоны)
- - Характерная точка границы публичного сервитута

23:31:0204001:36 - Обозначение и кадастровый номер существующего земельного участка

23:31:0204001 - Обозначение кадастрового квартала

Подпись А.С. Клюппа

Дата 22 сентября 2023 г.

*Место для оттиска печати (при наличии) лица, составившего описание местоположения границ объекта*

Текстовое описание местоположения границ объекта		
Прохождение границы		Описание прохождения границы
от точки	до точки	
1	2	3
-	-	-

## ОПИСАНИЕ МЕСТОПОЛОЖЕНИЯ ГРАНИЦ

Антенно-мачтовое сооружение связи объекта «Установка АМС БС в Краснодарском крае Российской Федерации по проекту «Устранение цифрового неравенства» (УЦН 2.0)»

(наименование объекта, местоположение границ которого описано (далее - объект))

### Раздел 1

#### Сведения об объекте

Сведения об объекте		
№ п/п	Характеристики объекта	Описание характеристик
1	2	3
1	Местоположение объекта	Краснодарский край, Брюховецкий район, Чепигинское сельское поселение, х. Киновия
2	Площадь объекта +/- величина погрешности определения площади (Р+/- Дельта Р)	36 кв.м ± 1 кв.м
3	Иные характеристики объекта	Вид объекта реестра границ: Зона с особыми условиями использования территории Содержание ограничений использования объектов недвижимости в пределах зоны или территории: Публичный сервитут ПАО "Ростелеком" устанавливается для использования земель кадастровых кварталов (его части): 23:04:0103003, расположенного по адресу: Краснодарский край, Брюховецкий район, Чепигинское сельское поселение, х. Киновия, для размещения антенно-мачтового сооружения связи объекта «Установка АМС БС в Краснодарском крае области Российской Федерации по проекту «Устранение цифрового неравенства» (УЦН 2.0)» на срок 49 (сорок девять) лет. Контактные данные: 115172, Российская Федерация, Москва, ул. Гончарная, д. 30, стр 1. Контактный телефон/факс: +7 (499) 999-82-83 / +7 (499) 999-82-22. Электронная почта: rostelecom@rt.ru



## Схема расположения границ публичного сервитута



Масштаб 1:1000

Условные обозначения:

- - Проектные границы публичного сервитута
- - Существующие границы земельных участков
- - Существующая часть границы кадастрового квартала
- - Существующая часть границы ЗОУИТ (территориальной зоны)
- - Характерная точка границы публичного сервитута

23:04:0103003:30 - Обозначение и кадастровый номер существующего земельного участка

23:04:0103003 - Обозначение кадастрового квартала

Подпись А.С. Клюпа

Дата 22 сентября 2023 г.

*Место для оттиска печати (при наличии) лица, составившего описание местоположения границ объекта*

Текстовое описание местоположения границ объекта		
Прохождение границы		Описание прохождения границы
от точки	до точки	
1	2	3
-	-	-

## ОПИСАНИЕ МЕСТОПОЛОЖЕНИЯ ГРАНИЦ

Антенно-мачтовое сооружения связи объекта «Установка АМС БС в Краснодарском крае Российской Федерации по проекту «Устранение цифрового неравенства» (УЦН 2.0)»

(наименование объекта, местоположение границ которого описано (далее - объект))

### Раздел 1

Сведения об объекте		
№ п/п	Характеристики объекта	Описание характеристик
1	2	3
1	Местоположение объекта	Краснодарский край, Брюховецкий район, Брюховецкое сельское поселение, х. Красная Поляна, ул. Совхозная
2	Площадь объекта +/- величина погрешности определения площади (P+/- Дельта P)	15 кв.м ± 1 кв.м
3	Иные характеристики объекта	Вид объекта реестра границ: Зона с особыми условиями использования территории Содержание ограничений использования объектов недвижимости в пределах зоны или территории: Публичный сервитут ПАО "Ростелеком" устанавливается для использования части земельного участка 23:04:0510001:188, расположенного по адресу: Краснодарский край, Брюховецкий район, Брюховецкое сельское поселение, х. Красная Поляна, ул. Совхозная: для размещения антенно-мачтового сооружения связи объекта «Установка АМС БС в Краснодарском крае области Российской Федерации по проекту «Устранение цифрового неравенства» (УЦН 2.0)» на срок 49 (сорок девять) лет. Контактные данные: 115172, Российская Федерация, Москва, ул. Гончарная, д. 30, стр 1. Контактный телефон/факс: +7 (499) 999-82-83 / +7 (499) 999-82-22. Электронная почта: rostelecom@rt.ru





## Схема расположения границ публичного сервитута



Масштаб 1:1000

Условные обозначения:

- - Проектные границы публичного сервитута
- - Существующие границы земельных участков
- - Существующая часть границы кадастрового квартала
- - Существующая часть границы ЗОУИТ (территориальной зоны)
- - Установленные границы административно-территориальных образований
- - Характерная точка границы публичного сервитута

23:04:0510001:205 - Обозначение и кадастровый номер существующего земельного участка

23:04:0510001 - Обозначение кадастрового квартала

Подпись А.С. Клюпа

Дата 22 сентября 2023 г.

*Место для оттиска печати (при наличии) лица, составившего описание местоположения границ объекта*

Текстовое описание местоположения границ объекта		
Прохождение границы		Описание прохождения границы
от точки	до точки	
1	2	3
-	-	-

## ОПИСАНИЕ МЕСТОПОЛОЖЕНИЯ ГРАНИЦ

Антенно-мачтовое сооружения связи объекта «Установка АМС БС в Республике Адыгея Российской Федерации по проекту «Устранение цифрового неравенства» (УЦН 2.0)»

(наименование объекта, местоположение границ которого описано (далее - объект))

### Раздел 1

Сведения об объекте		
№ п/п	Характеристики объекта	Описание характеристик
1	2	3
1	Местоположение объекта	Республика Адыгея, городской округ город Майкоп, хутор Косинов
2	Площадь объекта +/- величина погрешности определения площади (Р+/- Дельта Р)	15 кв.м ± 1 кв.м
3	Иные характеристики объекта	Вид объекта реестра границ: Зона с особыми условиями использования территории Содержание ограничений использования объектов недвижимости в пределах зоны или территории: Публичный сервитут ПАО "Ростелеком" устанавливается для использования земель кадастровых кварталов (его части): 01:08:0401001, расположенного по адресу: Республика Адыгея, городской округ город Майкоп, хутор Косинов, для размещения антенно-мачтового сооружения связи объекта «Установка АМС БС в Республике Адыгея Российской Федерации по проекту «Устранение цифрового неравенства» (УЦН 2.0)» на срок 49 (сорок девять) лет. Контактные данные: 115172, Российская Федерация, Москва, ул. Гончарная, д. 30, стр 1. Контактный телефон/факс: +7 (499) 999-82-83 / +7 (499) 999-82-22. Электронная почта: rostelecom@rt.ru



# Схема расположения границ публичного сервитута



Масштаб 1:1000

Условные обозначения:

- - Проектные границы публичного сервитута
- - Существующие границы земельных участков
- - Существующая часть границы кадастрового квартала
- - Установленные границы административно-территориальных образований
- - Существующая часть границы ЗОУИТ (территориальной зоны)
- - Характерная точка границы публичного сервитута

01:08:0401001:362 - Обозначение и кадастровый номер существующего земельного участка

01:08:0401001 - Обозначение кадастрового квартала

Подпись А.С. Клюпа

Дата 22 сентября 2023 г.

*Место для оттиска печати (при наличии) лица, составившего описание местоположения границ объекта*

Текстовое описание местоположения границ объекта		
Прохождение границы		Описание прохождения границы
от точки	до точки	
1	2	3
-	-	-

## ОПИСАНИЕ МЕСТОПОЛОЖЕНИЯ ГРАНИЦ

Антенно-мачтовое сооружения связи объекта «Установка АМС БС в Краснодарском крае Российской Федерации по проекту «Устранение цифрового неравенства» (УЦН 2.0)»

(наименование объекта, местоположение границ которого описано (далее - объект))

### Раздел 1

Сведения об объекте		
№ п/п	Характеристики объекта	Описание характеристик
1	2	3
1	Местоположение объекта	Краснодарский край, Курганинский район, Октябрьское сельское поселение, п. Комсомольский
2	Площадь объекта +/- величина погрешности определения площади (P+/- Дельта P)	25 кв.м ± 1 кв.м
3	Иные характеристики объекта	<p>Вид объекта реестра границ: Зона с особыми условиями использования территории</p> <p>Содержание ограничений использования объектов недвижимости в пределах зоны или территории: Публичный сервитут ПАО "Ростелеком" устанавливается для использования земель кадастровых кварталов (его части): 23:16:0401003, расположенного по адресу:</p> <p>Краснодарский край, Курганинский район, Октябрьское сельское поселение, п. Комсомольский, для размещения антенно-мачтового сооружения связи объекта «Установка АМС БС в Краснодарском крае области Российской Федерации по проекту «Устранение цифрового неравенства» (УЦН 2.0)» на срок 49 (сорок девять) лет.</p> <p>Контактные данные: 115172, Российская Федерация, Москва, ул. Гончарная, д. 30, стр 1. Контактный телефон/факс: +7 (499) 999-82-83 / +7 (499) 999-82-22. Электронная почта: rostelecom@rt.ru</p>









## Схема расположения границ публичного сервитута



Масштаб 1:1000

Условные обозначения:

-  - Проектные границы публичного сервитута
-  - Существующие границы земельных участков
-  - Существующая часть границы кадастрового квартала
-  - Существующая часть границы ЗОУИТ (территориальной зоны)
-  - Характерная точка границы публичного сервитута

23:16:0401003:13 - Обозначение и кадастровый номер существующего земельного участка

23:16:0401003 - Обозначение кадастрового квартала

Подпись А.С. Клюпа

Дата 22 сентября 2023 г.

*Место для оттиска печати (при наличии) лица, составившего описание местоположения границ объекта*

Текстовое описание местоположения границ объекта		
Прохождение границы		Описание прохождения границы
от точки	до точки	
1	2	3
-	-	-

## ОПИСАНИЕ МЕСТОПОЛОЖЕНИЯ ГРАНИЦ

Антенно-мачтовое сооружения связи объекта «Установка АМС БС в Краснодарском крае Российской Федерации по проекту «Устранение цифрового неравенства» (УЦН 2.0)»

(наименование объекта, местоположение границ которого описано (далее - объект))

### Раздел 1

Сведения об объекте		
№ п/п	Характеристики объекта	Описание характеристик
1	2	3
1	Местоположение объекта	Краснодарский край, Брюховецкий район, Чепигинское сельское поселение, п. Лебяжий Остров
2	Площадь объекта +/- величина погрешности определения площади (Р+/- Дельта Р)	36 кв.м ± 1 кв.м
3	Иные характеристики объекта	Вид объекта реестра границ: Зона с особыми условиями использования территории Содержание ограничений использования объектов недвижимости в пределах зоны или территории: Публичный сервитут ПАО "Ростелеком" устанавливается для использования земель кадастровых кварталов (его части): 23:04:0105001, расположенного по адресу: Краснодарский край, Брюховецкий район, Чепигинское сельское поселение, п. Лебяжий Остров, для размещения антенно-мачтового сооружения связи объекта «Установка АМС БС в Краснодарском крае области Российской Федерации по проекту «Устранение цифрового неравенства» (УЦН 2.0)» на срок 49 (сорок девять) лет. Контактные данные: 115172, Российская Федерация, Москва, ул. Гончарная, д. 30, стр 1. Контактный телефон/факс: +7 (499) 999-82-83 / +7 (499) 999-82-22. Электронная почта: rostelecom@rt.ru



## Схема расположения границ публичного сервитута



Масштаб 1:1000

Условные обозначения:

- - Проектные границы публичного сервитута
  - - Существующие границы земельных участков
  - - Существующая часть границы кадастрового квартала
  - - Существующая часть границы ЗОУИТ (территориальной зоны)
  - - Установленные границы административно-территориальных образований
  - - Характерная точка границы публичного сервитута
- 23:04:0105001:93 - Обозначение и кадастровый номер существующего земельного участка
- 23:04:0105001 - Обозначение кадастрового квартала

Подпись А.С. Клюпа

Дата 22 сентября 2023 г.

*Место для оттиска печати (при наличии) лица, составившего описание местоположения границ объекта*

Текстовое описание местоположения границ объекта		
Прохождение границы		Описание прохождения границы
от точки	до точки	
1	2	3
-	-	-

## ОПИСАНИЕ МЕСТОПОЛОЖЕНИЯ ГРАНИЦ

Антенно-мачтовое сооружения связи объекта «Установка АМС БС в Краснодарском крае Российской Федерации по проекту «Устранение цифрового неравенства» (УЦН 2.0)»

(наименование объекта, местоположение границ которого описано (далее - объект))

### Раздел 1

Сведения об объекте		
№ п/п	Характеристики объекта	Описание характеристик
1	2	3
1	Местоположение объекта	Краснодарский край, Курганинский район, Михайловское сельское поселение, п. Лучезарный
2	Площадь объекта +/- величина погрешности определения площади (Р+/- Дельта Р)	25 кв.м ± 1 кв.м
3	Иные характеристики объекта	Вид объекта реестра границ: Зона с особыми условиями использования территории Содержание ограничений использования объектов недвижимости в пределах зоны или территории: Публичный сервитут ПАО "Ростелеком" устанавливается для использования земель кадастровых кварталов (его части): 23:16:0502002, расположенного по адресу: Краснодарский край, Курганинский район, Михайловское сельское поселение, п. Лучезарный, для размещения антенно-мачтового сооружения связи объекта «Установка АМС БС в Краснодарском крае области Российской Федерации по проекту «Устранение цифрового неравенства» (УЦН 2.0)» на срок 49 (сорок девять) лет. Контактные данные: 115172, Российская Федерация, Москва, ул. Гончарная, д. 30, стр 1. Контактный телефон/факс: +7 (499) 999-82-83 / +7 (499) 999-82-22. Электронная почта: rostelecom@rt.ru





## Схема расположения границ публичного сервитута



Масштаб 1:1000

Условные обозначения:

- - Проектные границы публичного сервитута
- - Существующие границы земельных участков
- - Существующая часть границы кадастрового квартала
- - Существующая часть границы ЗОУИТ (территориальной зоны)
- - Характерная точка границы публичного сервитута

23:16:0502002:17 - Обозначение и кадастровый номер существующего земельного участка

23:16:0502002 - Обозначение кадастрового квартала

Подпись А.С. Клюпа

Дата 22 сентября 2023 г.

*Место для оттиска печати (при наличии) лица, составившего описание местоположения границ объекта*

Текстовое описание местоположения границ объекта		
Прохождение границы		Описание прохождения границы
от точки	до точки	
1	2	3
-	-	-

## ОПИСАНИЕ МЕСТОПОЛОЖЕНИЯ ГРАНИЦ

Антенно-мачтовое сооружения связи объекта «Установка АМС БС в Краснодарском крае Российской Федерации по проекту «Устранение цифрового неравенства» (УЦН 2.0)»

(наименование объекта, местоположение границ которого описано (далее - объект))

### Раздел 1

Сведения об объекте		
№ п/п	Характеристики объекта	Описание характеристик
1	2	3
1	Местоположение объекта	Краснодарский край, Туапсинский район, Георгиевское сельское поселение, аул Малое Псеушхо
2	Площадь объекта +/- величина погрешности определения площади (Р+/- Дельта Р)	36 кв.м ± 1 кв.м
3	Иные характеристики объекта	Вид объекта реестра границ: Зона с особыми условиями использования территории Содержание ограничений использования объектов недвижимости в пределах зоны или территории: Публичный сервитут ПАО "Ростелеком" устанавливается для использования земель кадастровых кварталов (его части): 23:33:1206001, расположенного по адресу: Краснодарский край, Туапсинский район, Георгиевское сельское поселение, аул Малое Псеушхо, для размещения антенно-мачтового сооружения связи объекта «Установка АМС БС в Краснодарском крае области Российской Федерации по проекту «Устранение цифрового неравенства» (УЦН 2.0)» на срок 49 (сорок девять) лет. Контактные данные: 115172, Российская Федерация, Москва, ул. Гончарная, д. 30, стр 1. Контактный телефон/факс: +7 (499) 999-82-83 / +7 (499) 999-82-22. Электронная почта: rostelecom@rt.ru



## Схема расположения границ публичного сервитута



Масштаб 1:1000

Условные обозначения:

- - Проектные границы публичного сервитута
- - Существующие границы земельных участков
- - Существующая часть границы кадастрового квартала
- - Существующая часть границы ЗОУИТ (территориальной зоны)
- - Установленные границы административно-территориальных образований
- - Характерная точка границы публичного сервитута

23:33:1206001:2 - Обозначение и кадастровый номер существующего земельного участка

23:33:1206001 - Обозначение кадастрового квартала

Подпись А.С. Клюпа

Дата 22 сентября 2023 г.

*Место для оттиска печати (при наличии) лица, составившего описание местоположения границ объекта*

Текстовое описание местоположения границ объекта		
Прохождение границы		Описание прохождения границы
от точки	до точки	
1	2	3
-	-	-

## ОПИСАНИЕ МЕСТОПОЛОЖЕНИЯ ГРАНИЦ

Антенно-мачтовое сооружение связи объекта «Установка АМС БС в Краснодарском крае Российской Федерации по проекту «Устранение цифрового неравенства» (УЦН 2.0)»

(наименование объекта, местоположение границ которого описано (далее - объект))

### Раздел 1

Сведения об объекте		
№ п/п	Характеристики объекта	Описание характеристик
1	2	3
1	Местоположение объекта	Краснодарский край, Красноармейский район, Октябрьское сельское поселение, х. Молдаванский
2	Площадь объекта +/- величина погрешности определения площади (Р+/- Дельта Р)	20 кв.м ± 1 кв.м
3	Иные характеристики объекта	Вид объекта реестра границ: Зона с особыми условиями использования территории Содержание ограничений использования объектов недвижимости в пределах зоны или территории: Публичный сервитут ПАО "Ростелеком" устанавливается для использования земель кадастровых кварталов (его части): 23:13:0704019, расположенного по адресу: Краснодарский край, Красноармейский район, Октябрьское сельское поселение, х. Молдаванский, для размещения антенно-мачтового сооружения связи объекта «Установка АМС БС в Краснодарском крае области Российской Федерации по проекту «Устранение цифрового неравенства» (УЦН 2.0)» на срок 49 (сорок девять) лет. Контактные данные: 115172, Российская Федерация, Москва, ул. Гончарная, д. 30, стр 1. Контактный телефон/факс: +7 (499) 999-82-83 / +7 (499) 999-82-22. Электронная почта: rostelecom@rt.ru





## Схема расположения границ публичного сервитута

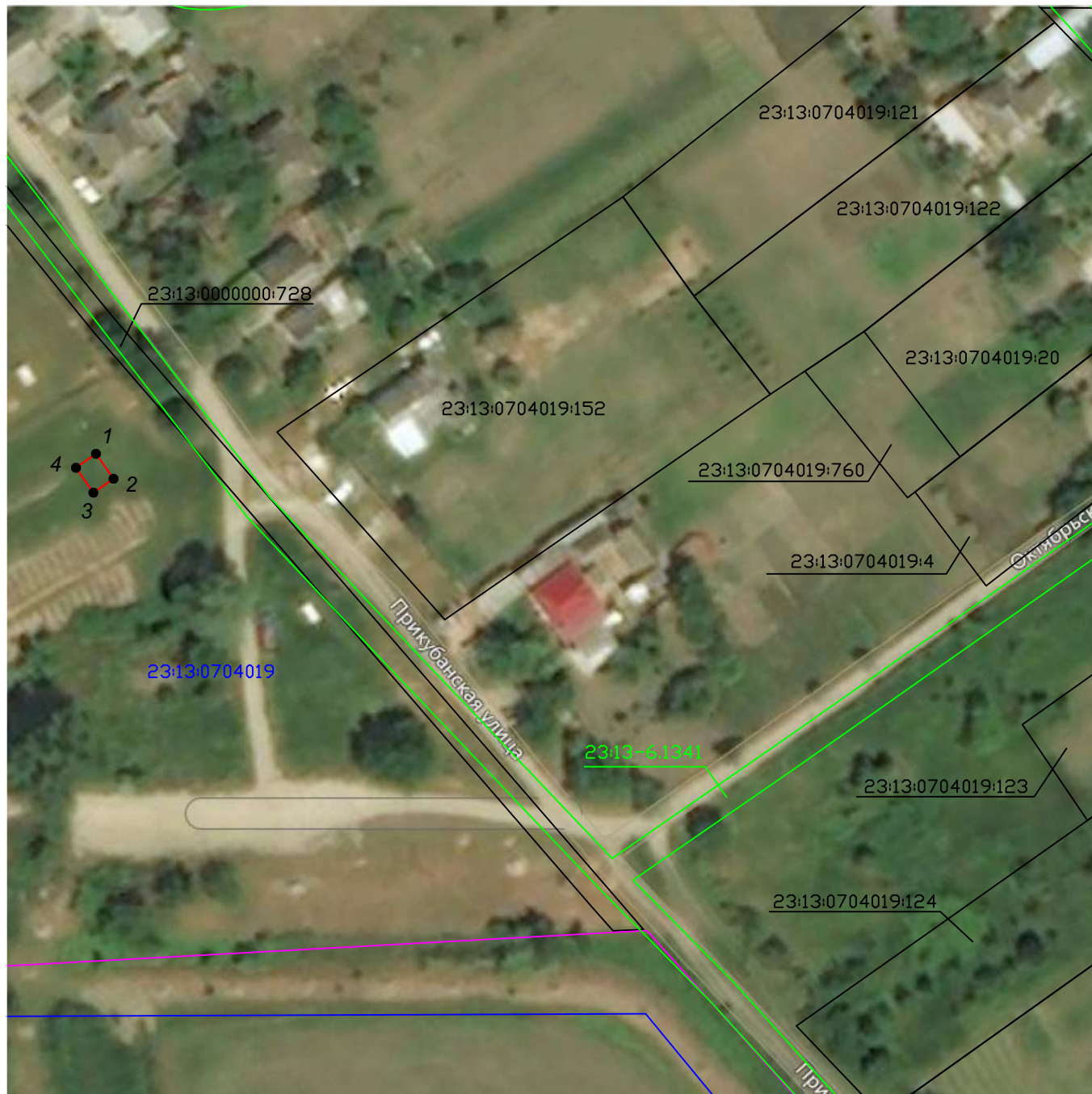

Масштаб 1:1000

Условные обозначения:

- - Проектные границы публичного сервитута
- - Существующие границы земельных участков
- - Существующая часть границы кадастрового квартала
- - Существующая часть границы ЗОУИТ (территориальной зоны)
- - Установленные границы административно-территориальных образований
- - Характерная точка границы публичного сервитута

23:13:0704019:152 - Обозначение и кадастровый номер существующего земельного участка

23:13:0704019 - Обозначение кадастрового квартала

Подпись А.С. Клюпа

Дата 22 сентября 2023 г.

*Место для оттиска печати (при наличии) лица, составившего описание местоположения границ объекта*

Текстовое описание местоположения границ объекта		
Прохождение границы		Описание прохождения границы
от точки	до точки	
1	2	3
-	-	-

## ОПИСАНИЕ МЕСТОПОЛОЖЕНИЯ ГРАНИЦ

Антенно-мачтовое сооружения связи объекта «Установка АМС БС в Волгоградской области Российской Федерации по проекту «Устранение цифрового неравенства» (УЦН 2.0)»  
(наименование объекта, местоположение границ которого описано (далее - объект))

### Раздел 1

Сведения об объекте		
№ п/п	Характеристики объекта	Описание характеристик
1	2	3
1	Местоположение объекта	Волгоградская область, Камышинский район, Верхнедобринское сельского поселения, п. Нагорный
2	Площадь объекта +/- величина погрешности определения площади (Р+/- Дельта Р)	10 кв.м ± 1 кв.м
3	Иные характеристики объекта	Вид объекта реестра границ: Зона с особыми условиями использования территории Содержание ограничений использования объектов недвижимости в пределах зоны или территории: Публичный сервитут ПАО "Ростелеком" устанавливается для использования земель кадастровых кварталов (его части): 34:10:040001, расположенного по адресу: Волгоградская область, Камышинский район, Верхнедобринское сельского поселения, п. Нагорный, для размещения антенно-мачтового сооружения связи объекта «Установка АМС БС в Волгоградской области Российской Федерации по проекту «Устранение цифрового неравенства» (УЦН 2.0)» на срок 49 (сорок девять) лет. Контактные данные: 115172, Российская Федерация, Москва, ул. Гончарная, д. 30, стр 1. Контактный телефон/факс: +7 (499) 999-82-83 / +7 (499) 999-82-22. Электронная почта: rostelecom@rt.ru



## Схема расположения границ публичного сервитута

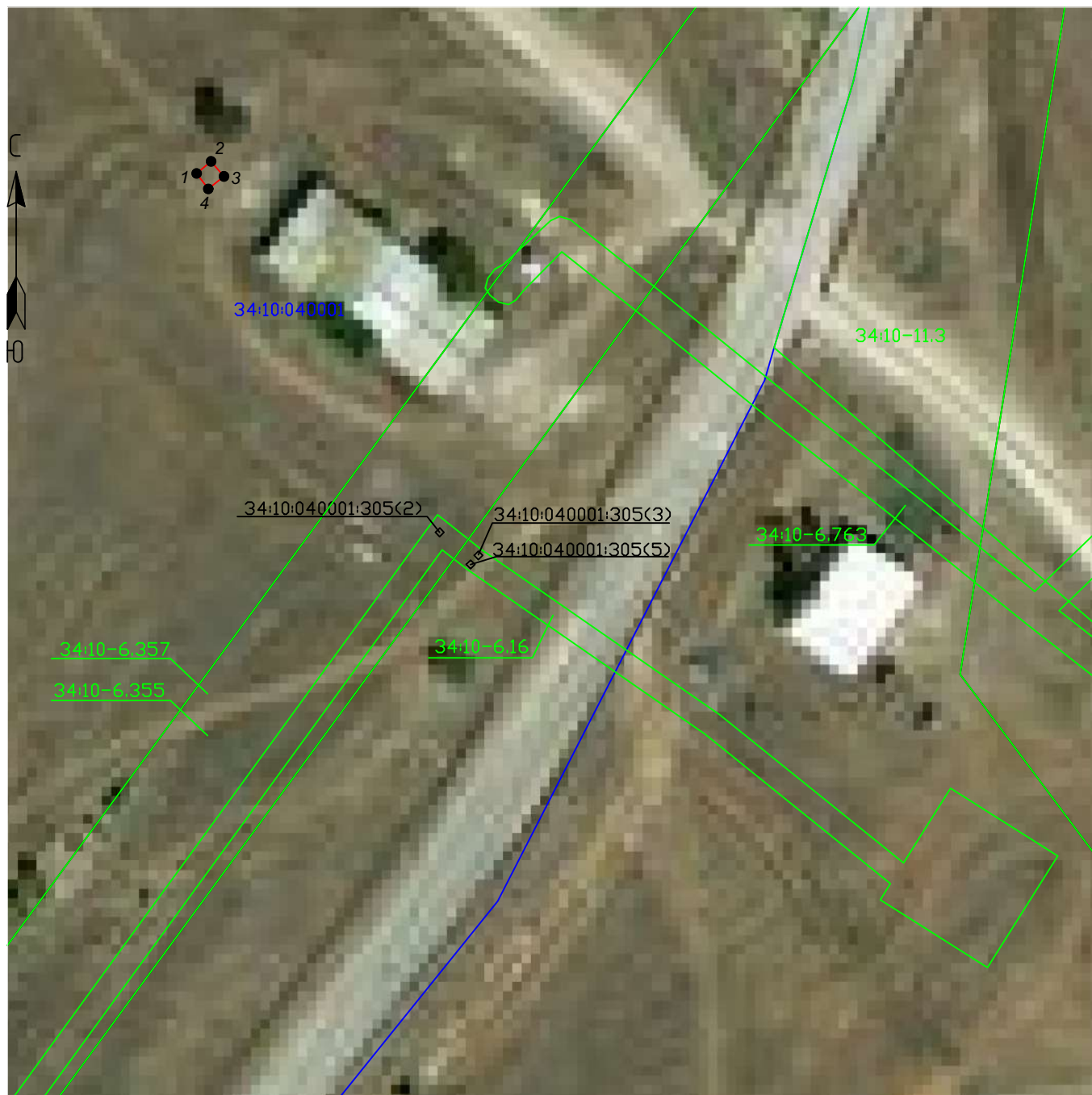

Масштаб 1:1000

Условные обозначения:

- - Проектные границы публичного сервитута
- - Существующие границы земельных участков
- - Существующая часть границы кадастрового квартала
- - Существующая часть границы ЗОУИТ (территориальной зоны)
- - Характерная точка границы публичного сервитута

34:10:040001:305(2) - Обозначение и кадастровый номер существующего земельного участка

34:10:040001 - Обозначение кадастрового квартала

Подпись А.С. Клюпа

Дата 22 сентября 2023 г.

*Место для оттиска печати (при наличии) лица, составившего описание местоположения границ объекта*

Текстовое описание местоположения границ объекта		
Прохождение границы		Описание прохождения границы
от точки	до точки	
1	2	3
-	-	-

## ОПИСАНИЕ МЕСТОПОЛОЖЕНИЯ ГРАНИЦ

Антенно-мачтовое сооружения связи объекта «Установка АМС БС в Республике Адыгея Российской Федерации по проекту «Устранение цифрового неравенства» (УЦН 2.0)»

(наименование объекта, местоположение границ которого описано (далее - объект))

### Раздел 1

Сведения об объекте		
№ п/п	Характеристики объекта	Описание характеристик
1	2	3
1	Местоположение объекта	Республика Адыгея, Тахтамукайский район, Тахтамукайское сельское поселение, аул Натухай
2	Площадь объекта +/- величина погрешности определения площади (Р+/- Дельта Р)	15 кв.м ± 1 кв.м
3	Иные характеристики объекта	<p>Вид объекта реестра границ: Зона с особыми условиями использования территории</p> <p>Содержание ограничений использования объектов недвижимости в пределах зоны или территории: Публичный сервитут ПАО "Ростелеком" устанавливается для использования земель кадастровых кварталов (его части): 01:05:0800001, расположенного по адресу:</p> <p>Республика Адыгея, Тахтамукайский район, Тахтамукайское сельское поселение, аул Натухай, для размещения антенно-мачтового сооружения связи объекта «Установка АМС БС в Республике Адыгея Российской Федерации по проекту «Устранение цифрового неравенства» (УЦН 2.0)» на срок 49 (сорок девять) лет.</p> <p>Контактные данные: 115172, Российская Федерация, Москва, ул. Гончарная, д. 30, стр 1. Контактный телефон/факс: +7 (499) 999-82-83 / +7 (499) 999-82-22. Электронная почта: rostelecom@rt.ru</p>





# Схема расположения границ публичного сервитута



Масштаб 1:1000

Условные обозначения:

- - Проектные границы публичного сервитута
- - Существующие границы земельных участков
- - Существующая часть границы кадастрового квартала
- - Установленные границы административно-территориальных образований
- - Существующая часть границы ЗОУИТ (территориальной зоны)
- - Характерная точка границы публичного сервитута

01:05:0800001:120 - Обозначение и кадастровый номер существующего земельного участка

01:05:0800001 - Обозначение кадастрового квартала

Подпись А.С. Клюпа

Дата 22 сентября 2023 г.

*Место для оттиска печати (при наличии) лица, составившего описание местоположения границ объекта*

Текстовое описание местоположения границ объекта		
Прохождение границы		Описание прохождения границы
от точки	до точки	
1	2	3
-	-	-

## ОПИСАНИЕ МЕСТОПОЛОЖЕНИЯ ГРАНИЦ

Антенно-мачтовое сооружения связи объекта «Установка АМС БС в Ростовской области Российской Федерации по проекту «Устранение цифрового неравенства» (УЦН 2.0)»

(наименование объекта, местоположение границ которого описано (далее - объект))

### Раздел 1

Сведения об объекте		
№ п/п	Характеристики объекта	Описание характеристик
1	2	3
1	Местоположение объекта	Ростовская область, Семикаракорский район, Сусатское сельское поселение, хутор Новоромановский
2	Площадь объекта +/- величина погрешности определения площади (Р+/- Дельта Р)	36 кв.м ± 1 кв.м
3	Иные характеристики объекта	<p>Вид объекта реестра границ: Зона с особыми условиями использования территории</p> <p>Содержание ограничений использования объектов недвижимости в пределах зоны или территории: Публичный сервитут ПАО "Ростелеком" устанавливается для использования земель кадастровых кварталов (его части): 61:35:0090301 расположенного по адресу:</p> <p>Ростовская область, Семикаракорский район, Сусатское сельское поселение, хутор Новоромановский, для размещения антенно-мачтового сооружения связи объекта «Установка АМС БС в Ростовской области Российской Федерации по проекту «Устранение цифрового неравенства» (УЦН 2.0)» на срок 49 (сорок девять) лет.</p> <p>Контактные данные: 115172, Российская Федерация, Москва, ул. Гончарная, д. 30, стр 1. Контактный телефон/факс: +7 (499) 999-82-83 / +7 (499) 999-82-22. Электронная почта: rostelecom@rt.ru</p>



## Схема расположения границ публичного сервитута



Масштаб 1:1000

Условные обозначения:

- - Проектные границы публичного сервитута
- Существующие границы земельных участков
- Существующая часть границы кадастрового квартала
- Существующая часть границы ЗОУИТ (территориальной зоны)
- - Характерная точка границы публичного сервитута

61:35:0090301:54 - Обозначение и кадастровый номер существующего земельного участка

61:35:0090301 - Обозначение кадастрового квартала

Подпись А.С. Клюпа

Дата 22 сентября 2023 г.

*Место для оттиска печати (при наличии) лица, составившего описание местоположения границ объекта*

Текстовое описание местоположения границ объекта		
Прохождение границы		Описание прохождения границы
от точки	до точки	
1	2	3
-	-	-

## ОПИСАНИЕ МЕСТОПОЛОЖЕНИЯ ГРАНИЦ

Антенно-мачтовое сооружения связи объекта «Установка АМС БС в Ростовской области Российской Федерации по проекту «Устранение цифрового неравенства» (УЦН 2.0)»  
(наименование объекта, местоположение границ которого описано (далее - объект))

### Раздел 1

Сведения об объекте		
№ п/п	Характеристики объекта	Описание характеристик
1	2	3
1	Местоположение объекта	Ростовская область, Чертковский район, Щедровское сельское поселение, х. Новостепановский
2	Площадь объекта +/- величина погрешности определения площади (Р+/- Дельта Р)	25 кв.м ± 1 кв.м
3	Иные характеристики объекта	<p>Вид объекта реестра границ: Зона с особыми условиями использования территории</p> <p>Содержание ограничений использования объектов недвижимости в пределах зоны или территории: Публичный сервитут ПАО "Ростелеком" устанавливается для использования земель кадастровых кварталов (его части): 61:42:0600001, расположенного по адресу: Ростовская область, Чертковский район, Щедровское сельское поселение, х. Новостепановский, для размещения антенно-мачтового сооружения связи объекта «Установка АМС БС в Ростовской области Российской Федерации по проекту «Устранение цифрового неравенства» (УЦН 2.0)» на срок 49 (сорок девять) лет.</p> <p>Контактные данные: 115172, Российская Федерация, Москва, ул. Гончарная, д. 30, стр 1. Контактный телефон/факс: +7 (499) 999-82-83 / +7 (499) 999-82-22. Электронная почта: rostelecom@rt.ru</p>





## Схема расположения границ публичного сервитута



Масштаб 1:1000

Условные обозначения:

- - Проектные границы публичного сервитута
  - - Существующие границы земельных участков
  - - Существующая часть границы кадастрового квартала
  - - Существующая часть границы ЗОУИТ (территориальной зоны)
  - - Установленные границы административно-территориальных образований
  - - Характерная точка границы публичного сервитута
- 61:42:0600001:771 - Обозначение и кадастровый номер существующего земельного участка
- 61:42:0600001 - Обозначение кадастрового квартала

Подпись А.С. Клюпа

Дата 22 сентября 2023 г.

*Место для оттиска печати (при наличии) лица, составившего описание местоположения границ объекта*

Текстовое описание местоположения границ объекта		
Прохождение границы		Описание прохождения границы
от точки	до точки	
1	2	3
-	-	-

## ОПИСАНИЕ МЕСТОПОЛОЖЕНИЯ ГРАНИЦ

Антенно-мачтовое сооружения связи объекта «Установка АМС БС в Краснодарском крае Российской Федерации по проекту «Устранение цифрового неравенства» (УЦН 2.0)»

(наименование объекта, местоположение границ которого описано (далее - объект))

### Раздел 1

Сведения об объекте		
№ п/п	Характеристики объекта	Описание характеристик
1	2	3
1	Местоположение объекта	Краснодарский край, Лабинский район, Лучевое сельское поселение, п. Новолабинский
2	Площадь объекта +/- величина погрешности определения площади (Р+/- Дельта Р)	20 кв.м ± 1 кв.м
3	Иные характеристики объекта	Вид объекта реестра границ: Зона с особыми условиями использования территории Содержание ограничений использования объектов недвижимости в пределах зоны или территории: Публичный сервитут ПАО "Ростелеком" устанавливается для использования земель кадастровых кварталов (его части): 23:18:0501002, расположенного по адресу: Краснодарский край, Лабинский район, Лучевое сельское поселение, п. Новолабинский, для размещения антенно-мачтового сооружения связи объекта «Установка АМС БС в Краснодарском крае области Российской Федерации по проекту «Устранение цифрового неравенства» (УЦН 2.0)» на срок 49 (сорок девять) лет. Контактные данные: 115172, Российская Федерация, Москва, ул. Гончарная, д. 30, стр 1. Контактный телефон/факс: +7 (499) 999-82-83 / +7 (499) 999-82-22. Электронная почта: rostelecom@rt.ru



## Схема расположения границ публичного сервитута



Масштаб 1:1000

Условные обозначения:

- - Проектные границы публичного сервитута
- - Существующие границы земельных участков
- - Существующая часть границы кадастрового квартала
- - Существующая часть границы ЗОУИТ (территориальной зоны)
- - Характерная точка границы публичного сервитута

23:18:0501002:504 - Обозначение и кадастровый номер существующего земельного участка

23:18:0501002 - Обозначение кадастрового квартала

Подпись А.С. Клюпа

Дата 22 сентября 2023 г.

*Место для оттиска печати (при наличии) лица, составившего описание местоположения границ объекта*

Текстовое описание местоположения границ объекта		
Прохождение границы		Описание прохождения границы
от точки	до точки	
1	2	3
-	-	-

## ОПИСАНИЕ МЕСТОПОЛОЖЕНИЯ ГРАНИЦ

Антенно-мачтовое сооружения связи объекта «Установка АМС БС в Ростовской области Российской Федерации по проекту «Устранение цифрового неравенства» (УЦН 2.0)»

(наименование объекта, местоположение границ которого описано (далее - объект))

### Раздел 1

#### Сведения об объекте

Сведения об объекте		
№ п/п	Характеристики объекта	Описание характеристик
1	2	3
1	Местоположение объекта	Ростовская область, Усть-Донецкий район, Крымского сельское поселение, х. Ольховский
2	Площадь объекта +/- величина погрешности определения площади (Р+/- Дельта Р)	22 кв.м ± 1 кв.м
3	Иные характеристики объекта	Вид объекта реестра границ: Зона с особыми условиями использования территории Содержание ограничений использования объектов недвижимости в пределах зоны или территории: Публичный сервитут ПАО "Ростелеком" устанавливается для использования части земельного участка 61:39:0040201:104, расположенного по адресу: Ростовская область, Усть-Донецкий район, Крымского сельское поселение, х. Ольховский, ул. Центральная, 17, для размещения антенно-матового сооружения связи объекта «Установка АМС БС в Ростовской области Российской Федерации по проекту «Устранение цифрового неравенства» (УЦН 2.0)» на срок 49 (сорок девять) лет. Контактные данные: 115172, Российская Федерация, Москва, ул. Гончарная, д. 30, стр 1. Контактный телефон/факс: +7 (499) 999-82-83 / +7 (499) 999-82-22. Электронная почта: rostelecom@rt.ru





# Схема расположения границ публичного сервитута



Масштаб 1:1000

Условные обозначения:

- - Проектные границы публичного сервитута
- - Существующие границы земельных участков
- - Существующая часть границы кадастрового квартала
- - Существующая часть границы ЗОУИТ (территориальной зоны)
- - Характерная точка границы публичного сервитута

61:39:0040201:104 - Обозначение и кадастровый номер существующего земельного участка

61:39:0040201 - Обозначение кадастрового квартала

Подпись А.С. Клюпа

Дата 22 сентября 2023 г.

*Место для оттиска печати (при наличии) лица, составившего описание местоположения границ объекта*

Текстовое описание местоположения границ объекта		
Прохождение границы		Описание прохождения границы
от точки	до точки	
1	2	3
-	-	-

## ОПИСАНИЕ МЕСТОПОЛОЖЕНИЯ ГРАНИЦ

Антенно-мачтовое сооружения связи объекта «Установка АМС БС в Краснодарском крае Российской Федерации по проекту «Устранение цифрового неравенства» (УЦН 2.0)»

(наименование объекта, местоположение границ которого описано (далее - объект))

### Раздел 1

Сведения об объекте		
№ п/п	Характеристики объекта	Описание характеристик
1	2	3
1	Местоположение объекта	Краснодарский край, Брюховецкий район, Большебейсугское сельское поселение, с. Приречное
2	Площадь объекта +/- величина погрешности определения площади (Р+/- Дельта Р)	36 кв.м ± 1 кв.м
3	Иные характеристики объекта	Вид объекта реестра границ: Зона с особыми условиями использования территории Содержание ограничений использования объектов недвижимости в пределах зоны или территории: Публичный сервитут ПАО "Ростелеком" устанавливается для использования земель кадастровых кварталов (его части): 23:04:0604002, расположенного по адресу: Краснодарский край, Брюховецкий район, Большебейсугское сельское поселение, с. Приречное, для размещения антенно-мачтового сооружения связи объекта «Установка АМС БС в Краснодарском крае области Российской Федерации по проекту «Устранение цифрового неравенства» (УЦН 2.0)» на срок 49 (сорок девять) лет. Контактные данные: 115172, Российская Федерация, Москва, ул. Гончарная, д. 30, стр 1. Контактный телефон/факс: +7 (499) 999-82-83 / +7 (499) 999-82-22. Электронная почта: rostelecom@rt.ru



## Схема расположения границ публичного сервитута



Масштаб 1:1000

Условные обозначения:

- - Проектные границы публичного сервитута
- - Существующие границы земельных участков
- - Существующая часть границы кадастрового квартала
- - Существующая часть границы ЗОУИТ (территориальной зоны)
- - Характерная точка границы публичного сервитута

23:04:0604002:25 - Обозначение и кадастровый номер существующего земельного участка

23:04:0604002 - Обозначение кадастрового квартала

Подпись А.С. Клюпа

Дата 22 сентября 2023 г.

*Место для оттиска печати (при наличии) лица, составившего описание местоположения границ объекта*

Текстовое описание местоположения границ объекта		
Прохождение границы		Описание прохождения границы
от точки	до точки	
1	2	3
-	-	-

## ОПИСАНИЕ МЕСТОПОЛОЖЕНИЯ ГРАНИЦ

Антенно-мачтовое сооружения связи объекта «Установка АМС БС в Краснодарском крае Российской Федерации по проекту «Устранение цифрового неравенства» (УЦН 2.0)»

(наименование объекта, местоположение границ которого описано (далее - объект))

### Раздел 1

Сведения об объекте		
№ п/п	Характеристики объекта	Описание характеристик
1	2	3
1	Местоположение объекта	Краснодарский край, Кавказский район, Привольное сельское поселение, х. Привольный
2	Площадь объекта +/- величина погрешности определения площади (Р+/- Дельта Р)	17 кв.м ± 1 кв.м
3	Иные характеристики объекта	<p>Вид объекта реестра границ: Зона с особыми условиями использования территории</p> <p>Содержание ограничений использования объектов недвижимости в пределах зоны или территории: Публичный сервитут ПАО "Ростелеком" устанавливается для использования земель кадастровых кварталов (его части): 23:09:0301000, расположенного по адресу:</p> <p>Краснодарский край, Кавказский район, Привольное сельское поселение, х. Привольный, для размещения антенно-мачтового сооружения связи объекта «Установка АМС БС в Краснодарском крае области Российской Федерации по проекту «Устранение цифрового неравенства» (УЦН 2.0)» на срок 49 (сорок девять) лет.</p> <p>Контактные данные: 115172, Российская Федерация, Москва, ул. Гончарная, д. 30, стр 1. Контактный телефон/факс: +7 (499) 999-82-83 / +7 (499) 999-82-22. Электронная почта: rostelecom@rt.ru</p>





## Схема расположения границ публичного сервитута



Масштаб 1:1000

Условные обозначения:

- - Проектные границы публичного сервитута
- - Существующие границы земельных участков
- - Существующая часть границы кадастрового квартала
- - Существующая часть границы ЗОУИТ (территориальной зоны)
- - Установленные границы административно-территориальных образований
- - Характерная точка границы публичного сервитута

23:09:0301000:715 - Обозначение и кадастровый номер существующего земельного участка

23:09:030100 - Обозначение кадастрового квартала

Подпись А.С. Клюпа

Дата 22 сентября 2023 г.

*Место для оттиска печати (при наличии) лица, составившего описание местоположения границ объекта*

Текстовое описание местоположения границ объекта		
Прохождение границы		Описание прохождения границы
от точки	до точки	
1	2	3
-	-	-

## ОПИСАНИЕ МЕСТОПОЛОЖЕНИЯ ГРАНИЦ

Антенно-мачтовое сооружения связи объекта «Установка АМС БС в Краснодарском крае Российской Федерации по проекту «Устранение цифрового неравенства» (УЦН 2.0)»

(наименование объекта, местоположение границ которого описано (далее - объект))

### Раздел 1

Сведения об объекте		
№ п/п	Характеристики объекта	Описание характеристик
1	2	3
1	Местоположение объекта	Краснодарский край, Тимашевский район, Роговское сельское поселение, хутор Привокзальный
2	Площадь объекта +/- величина погрешности определения площади (Р+/- Дельта Р)	15 кв.м ± 1 кв.м
3	Иные характеристики объекта	<p>Вид объекта реестра границ: Зона с особыми условиями использования территории</p> <p>Содержание ограничений использования объектов недвижимости в пределах зоны или территории: Публичный сервитут ПАО "Ростелеком" устанавливается для использования земель кадастровых кварталов (его части): 23:31:0101000, расположенного по адресу:</p> <p>Краснодарский край, Тимашевский район, Роговское сельское поселение, хутор Привокзальный, для размещения антенно-мачтового сооружения связи объекта «Установка АМС БС в Краснодарском крае области Российской Федерации по проекту «Устранение цифрового неравенства» (УЦН 2.0)» на срок 49 (сорок девять) лет.</p> <p>Контактные данные: 115172, Российская Федерация, Москва, ул. Гончарная, д. 30, стр 1. Контактный телефон/факс: +7 (499) 999-82-83 / +7 (499) 999-82-22. Электронная почта: rostelecom@rt.ru</p>



## Схема расположения границ публичного сервитута



Масштаб 1:1000

Условные обозначения:

- - Проектные границы публичного сервитута
- - Существующие границы земельных участков
- - Существующая часть границы кадастрового квартала
- - Существующая часть границы ЗОУИТ (территориальной зоны)
- - Характерная точка границы публичного сервитута

23:31:0101000:880 - Обозначение и кадастровый номер существующего земельного участка

23:31:0101000 - Обозначение кадастрового квартала

Подпись А.С. Клюпа

Дата 22 сентября 2023 г.

*Место для оттиска печати (при наличии) лица, составившего описание местоположения границ объекта*

Текстовое описание местоположения границ объекта		
Прохождение границы		Описание прохождения границы
от точки	до точки	
1	2	3
-	-	-

## ОПИСАНИЕ МЕСТОПОЛОЖЕНИЯ ГРАНИЦ

Антенно-мачтовое сооружения связи объекта «Установка АМС БС в Краснодарском крае Российской Федерации по проекту «Устранение цифрового неравенства» (УЦН 2.0)»

(наименование объекта, местоположение границ которого описано (далее - объект))

### Раздел 1

Сведения об объекте		
№ п/п	Характеристики объекта	Описание характеристик
1	2	3
1	Местоположение объекта	Краснодарский край, Брюховецкий район, Брюховецкое сельское поселение, х. Поды
2	Площадь объекта +/- величина погрешности определения площади (Р+/- Дельта Р)	20 кв.м ± 1 кв.м
3	Иные характеристики объекта	Вид объекта реестра границ: Зона с особыми условиями использования территории Содержание ограничений использования объектов недвижимости в пределах зоны или территории: Публичный сервитут ПАО "Ростелеком" устанавливается для использования земель кадастровых кварталов (его части): 23:04:0508004, расположенного по адресу: Краснодарский край, Брюховецкий район, Брюховецкое сельское поселение, х. Поды, для размещения антенно-мачтового сооружения связи объекта «Установка АМС БС в Краснодарском крае области Российской Федерации по проекту «Устранение цифрового неравенства» (УЦН 2.0)» на срок 49 (сорок девять) лет. Контактные данные: 115172, Российская Федерация, Москва, ул. Гончарная, д. 30, стр 1. Контактный телефон/факс: +7 (499) 999-82-83 / +7 (499) 999-82-22. Электронная почта: rostelecom@rt.ru





## Схема расположения границ публичного сервитута



Масштаб 1:1000

Условные обозначения:

- - Проектные границы публичного сервитута
- - Существующие границы земельных участков
- - Существующая часть границы кадастрового квартала
- - Существующая часть границы ЗОУИТ (территориальной зоны)
- - Установленные границы административно-территориальных образований
- - Характерная точка границы публичного сервитута

23:04:0508004:44 - Обозначение и кадастровый номер существующего земельного участка

23:04:0508004 - Обозначение кадастрового квартала

Подпись А.С. Клюпа

Дата 22 сентября 2022 г.

*Место для оттиска печати (при наличии) лица, составившего описание местоположения границ объекта*

Текстовое описание местоположения границ объекта		
Прохождение границы		Описание прохождения границы
от точки	до точки	
1	2	3
-	-	-

## ОПИСАНИЕ МЕСТОПОЛОЖЕНИЯ ГРАНИЦ

Антенно-мачтовое сооружение связи объекта «Установка АМС БС в Краснодарском крае Российской Федерации по проекту «Устранение цифрового неравенства» (УЦН 2.0)»

(наименование объекта, местоположение границ которого описано (далее - объект))

### Раздел 1

Сведения об объекте		
№ п/п	Характеристики объекта	Описание характеристик
1	2	3
1	Местоположение объекта	Краснодарский край, Мостовский район, Краснокутское сельское поселение, х. Северный
2	Площадь объекта +/- величина погрешности определения площади (Р+/- Дельта Р)	36 кв.м ± 1 кв.м
3	Иные характеристики объекта	Вид объекта реестра границ: Зона с особыми условиями использования территории Содержание ограничений использования объектов недвижимости в пределах зоны или территории: Публичный сервитут ПАО "Ростелеком" устанавливается для использования земель кадастровых кварталов (его части): 23:20:0904001, расположенного по адресу: Краснодарский край, Мостовский район, Краснокутское сельское поселение, х. Северный, для размещения антенно-мачтового сооружения связи объекта «Установка АМС БС в Краснодарском крае области Российской Федерации по проекту «Устранение цифрового неравенства» (УЦН 2.0)» на срок 49 (сорок девять) лет. Контактные данные: 115172, Российская Федерация, Москва, ул. Гончарная, д. 30, стр 1. Контактный телефон/факс: +7 (499) 999-82-83 / +7 (499) 999-82-22. Электронная почта: rostelecom@rt.ru





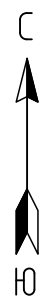

# Схема расположения границ публичного сервитута



Масштаб 1:1000

Условные обозначения:

-  - Проектные границы публичного сервитута
-  - Существующие границы земельных участков
-  - Существующая часть границы кадастрового квартала
-  - Существующая часть границы ЗОУИТ (территориальной зоны)
-  - Характерная точка границы публичного сервитута

23:20:0000000:100(1) - Обозначение и кадастровый номер существующего земельного участка

23:20:0904001 - Обозначение кадастрового квартала

Подпись А.С. Клюпа

Дата 22 сентября 2023 г.

*Место для оттиска печати (при наличии) лица, составившего описание местоположения границ объекта*

Текстовое описание местоположения границ объекта		
Прохождение границы		Описание прохождения границы
от точки	до точки	
1	2	3
-	-	-

## ОПИСАНИЕ МЕСТОПОЛОЖЕНИЯ ГРАНИЦ

Антенно-мачтовое сооружение связи объекта «Установка АМС БС в Краснодарском крае Российской Федерации по проекту «Устранение цифрового неравенства» (УЦН 2.0)»

(наименование объекта, местоположение границ которого описано (далее - объект))

### Раздел 1

Сведения об объекте		
№ п/п	Характеристики объекта	Описание характеристик
1	2	3
1	Местоположение объекта	Краснодарский край, Усть-Лабинский район, Железное сельское поселение, хутор Свободный
2	Площадь объекта +/- величина погрешности определения площади (Р+/- Дельта Р)	16 кв.м ± 1 кв.м
3	Иные характеристики объекта	Публичный сервитут ПАО "Ростелеком" устанавливается для использования земель кадастровых кварталов (его части): 23:35:0201002, расположенного по адресу: Краснодарский край, Усть-Лабинский район, Железное сельское поселение, хутор Свободный, для размещения антенно-мачтового сооружения связи объекта «Установка АМС БС в Краснодарском крае Российской Федерации по проекту «Устранение цифрового неравенства» (УЦН 2.0)» на срок 49 (сорок девять) лет. Публичное акционерное общество "Ростелеком", ИНН 7707049388, ОГРН 1027700198767. Контактные данные: 115172, Российская Федерация, Москва, ул. Гончарная, д. 30, стр 1. Контактный телефон/факс: +7 (499) 999-82-83 / +7 (499) 999-82-22. Электронная почта: rostelecom@rt.ru





## Схема расположения границ публичного сервитута

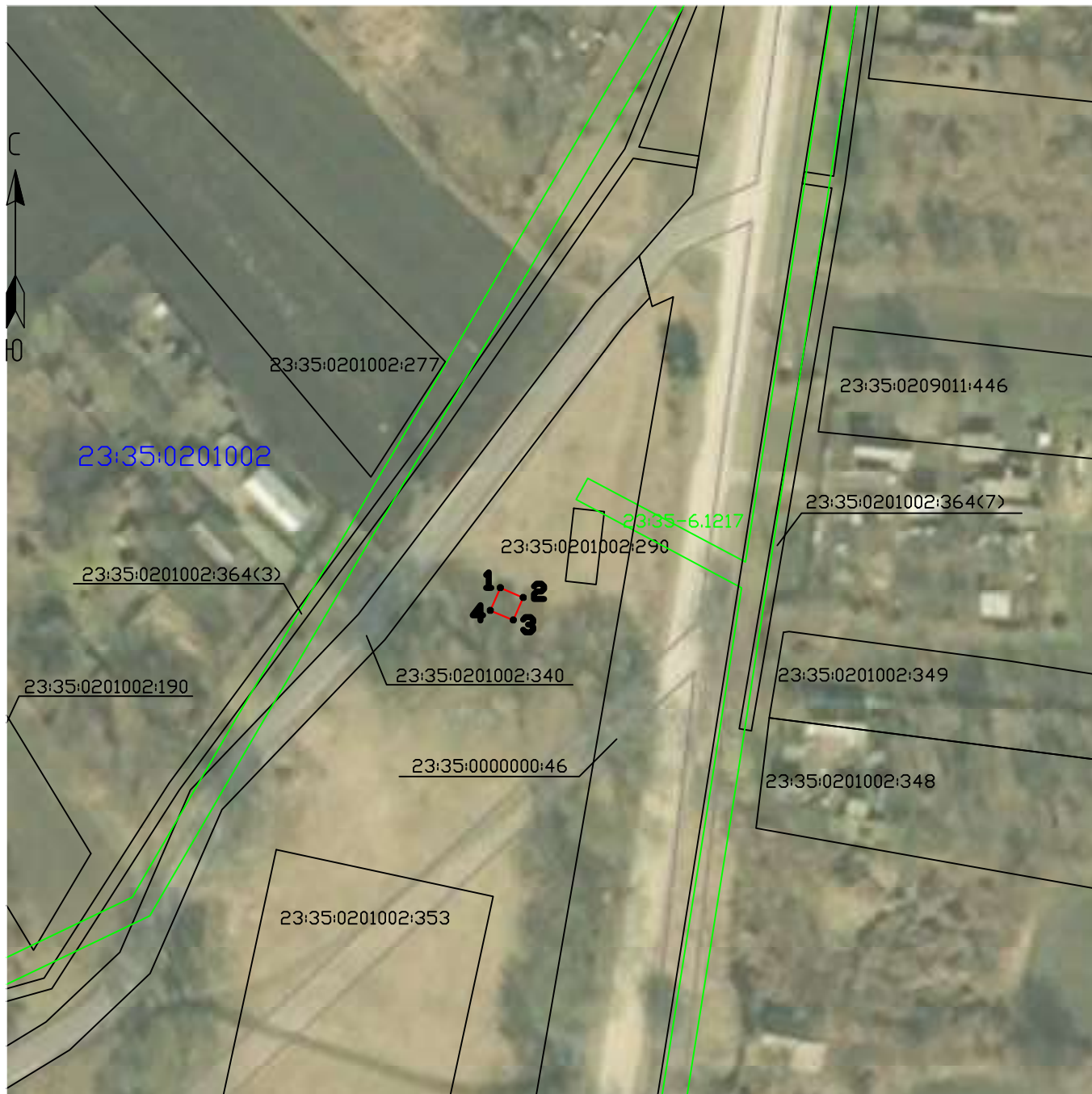

Масштаб 1:1000

Условные обозначения:

- - Проектные границы публичного сервитута
- Существующие границы земельных участков
- - Существующая часть границы кадастрового квартала
- - Существующая часть границы ЗОУИТ (территориальной зоны)
- - Характерная точка границы публичного сервитута

23:35:0201002:290 - Обозначение и кадастровый номер существующего земельного участка

23:35:0201002 - Обозначение кадастрового квартала

Подпись А.С. Клюпа

Дата 22 сентября 2023 г.

*Место для оттиска печати (при наличии) лица, составившего описание местоположения границ объекта*

Текстовое описание местоположения границ объекта		
Прохождение границы		Описание прохождения границы
от точки	до точки	
1	2	3
-	-	-

## ОПИСАНИЕ МЕСТОПОЛОЖЕНИЯ ГРАНИЦ

Антенно-мачтовое сооружения связи объекта «Установка АМС БС в Краснодарском крае Российской Федерации по проекту «Устранение цифрового неравенства» (УЦН 2.0)»

(наименование объекта, местоположение границ которого описано (далее - объект))

### Раздел 1

Сведения об объекте		
№ п/п	Характеристики объекта	Описание характеристик
1	2	3
1	Местоположение объекта	Краснодарский край, Абинский район, Ольгинское сельское поселение, х. Свободный
2	Площадь объекта +/- величина погрешности определения площади (Р+/- Дельта Р)	16 кв.м ± 1 кв.м
3	Иные характеристики объекта	<p>Вид объекта реестра границ: Зона с особыми условиями использования территории</p> <p>Содержание ограничений использования объектов недвижимости в пределах зоны или территории: Публичный сервитут ПАО "Ростелеком" устанавливается для использования земель кадастровых кварталов (его части): 23:01:0101001, расположенного по адресу:</p> <p>Краснодарский край, Абинский район, Ольгинское сельское поселение, х. Свободный, для размещения антенно-мачтового сооружения связи объекта «Установка АМС БС в Краснодарском крае области Российской Федерации по проекту «Устранение цифрового неравенства» (УЦН 2.0)» на срок 49 (сорок девять) лет.</p> <p>Контактные данные: 115172, Российская Федерация, Москва, ул. Гончарная, д. 30, стр 1. Контактный телефон/факс: +7 (499) 999-82-83 / +7 (499) 999-82-22. Электронная почта: rostelecom@rt.ru</p>



## Схема расположения границ публичного сервитута



Масштаб 1:1000

Условные обозначения:

- - Проектные границы публичного сервитута
- - Существующие границы земельных участков
- - Существующая часть границы кадастрового квартала
- - Существующая часть границы ЗОУИТ (территориальной зоны)
- - Характерная точка границы публичного сервитута

23:01:0101001:1529- Обозначение и кадастровый номер существующего земельного участка

23:01:0101001 - Обозначение кадастрового квартала

Подпись А.С. Клюпа

Дата 22 сентября 2023 г.

*Место для оттиска печати (при наличии) лица, составившего описание местоположения границ объекта*

Текстовое описание местоположения границ объекта		
Прохождение границы		Описание прохождения границы
от точки	до точки	
1	2	3
-	-	-

## ОПИСАНИЕ МЕСТОПОЛОЖЕНИЯ ГРАНИЦ

Антенно-мачтовое сооружения связи объекта «Установка АМС БС в Краснодарском крае Российской Федерации по проекту «Устранение цифрового неравенства» (УЦН 2.0)»

(наименование объекта, местоположение границ которого описано (далее - объект))

### Раздел 1

Сведения об объекте		
№ п/п	Характеристики объекта	Описание характеристик
1	2	3
1	Местоположение объекта	Краснодарский край, Туапсинский район, Октябрьское сельское поселение, хутор Терзиян
2	Площадь объекта +/- величина погрешности определения площади (P+/- Дельта P)	14 кв.м ± 1 кв.м
3	Иные характеристики объекта	Вид объекта реестра границ: Зона с особыми условиями использования территории Содержание ограничений использования объектов недвижимости в пределах зоны или территории: Публичный сервитут ПАО "Ростелеком" устанавливается для использования земель кадастровых кварталов (его части): 23:33:1108001, расположенного по адресу: Краснодарский край, Туапсинский район, Октябрьское сельское поселение, хутор Терзиян, для размещения антенно-мачтового сооружения связи объекта «Установка АМС БС в Краснодарском крае области Российской Федерации по проекту «Устранение цифрового неравенства» (УЦН 2.0)» на срок 49 (сорок девять) лет. Контактные данные: 115172, Российская Федерация, Москва, ул. Гончарная, д. 30, стр 1. Контактный телефон/факс: +7 (499) 999-82-83 / +7 (499) 999-82-22. Электронная почта: rostelecom@rt.ru





## Схема расположения границ публичного сервитута



Масштаб 1:1000

Условные обозначения:

- - Проектные границы публичного сервитута
- - Существующие границы земельных участков
- - Существующая часть границы кадастрового квартала
- - Установленные границы административно-территориальных образований
- - Существующая часть границы ЗОУИТ (территориальной зоны)
- - Характерная точка границы публичного сервитута

23:33:1108001:85 - Обозначение и кадастровый номер существующего земельного участка

23:33:1108001 - Обозначение кадастрового квартала

Подпись А.С. Клюпа

Дата 22 сентября 2023 г.

*Место для оттиска печати (при наличии) лица, составившего описание местоположения границ объекта*

Текстовое описание местоположения границ объекта		
Прохождение границы		Описание прохождения границы
от точки	до точки	
1	2	3
-	-	-

## ОПИСАНИЕ МЕСТОПОЛОЖЕНИЯ ГРАНИЦ

Антенно-мачтовое сооружения связи объекта «Установка АМС БС в Краснодарском крае Российской Федерации по проекту «Устранение цифрового неравенства» (УЦН 2.0)»

(наименование объекта, местоположение границ которого описано (далее - объект))

### Раздел 1

Сведения об объекте		
№ п/п	Характеристики объекта	Описание характеристик
1	2	3
1	Местоположение объекта	Краснодарский край, Мостовский район, Переправненское сельское поселение, х. Центральный
2	Площадь объекта +/- величина погрешности определения площади (Р+/- Дельта Р)	16 кв.м ± 1 кв.м
3	Иные характеристики объекта	Вид объекта реестра границ: Зона с особыми условиями использования территории Содержание ограничений использования объектов недвижимости в пределах зоны или территории: Публичный сервитут ПАО "Ростелеком" устанавливается для использования земель кадастровых кварталов (его части): 23:20:1002001, расположенного по адресу: Краснодарский край, Мостовский район, Переправненское сельское поселение, х. Центральный, для размещения антенно-мачтового сооружения связи объекта «Установка АМС БС в Краснодарском крае области Российской Федерации по проекту «Устранение цифрового неравенства» (УЦН 2.0)» на срок 49 (сорок девять) лет. Контактные данные: 115172, Российская Федерация, Москва, ул. Гончарная, д. 30, стр 1. Контактный телефон/факс: +7 (499) 999-82-83 / +7 (499) 999-82-22. Электронная почта: rostelecom@rt.ru







## Схема расположения границ публичного сервитута



Масштаб 1:1000

Условные обозначения:

-  - Проектные границы публичного сервитута
-  - Существующие границы земельных участков
-  - Существующая часть границы кадастрового квартала
-  - Существующая часть границы ЗОУИТ (территориальной зоны)
-  - Характерная точка границы публичного сервитута

23:20:1002001:48 - Обозначение и кадастровый номер существующего земельного участка

23:20:1002001 - Обозначение кадастрового квартала

Подпись А.С. Клюпа

Дата 22 сентября 2023 г.

*Место для оттиска печати (при наличии) лица, составившего описание местоположения границ объекта*

Текстовое описание местоположения границ объекта		
Прохождение границы		Описание прохождения границы
от точки	до точки	
1	2	3
-	-	-

## ОПИСАНИЕ МЕСТОПОЛОЖЕНИЯ ГРАНИЦ

Антенно-мачтовое сооружение связи объекта «Установка АМС БС в Краснодарском крае Российской Федерации по проекту «Устранение цифрового неравенства» (УЦН 2.0)»

(наименование объекта, местоположение границ которого описано (далее - объект))

### Раздел 1

Сведения об объекте		
№ п/п	Характеристики объекта	Описание характеристик
1	2	3
1	Местоположение объекта	Краснодарский край, Абинский район, Светлогорское сельское поселение, х. Эриванский
2	Площадь объекта +/- величина погрешности определения площади (Р+/- Дельта Р)	36 кв.м ± 1 кв.м
3	Иные характеристики объекта	Вид объекта реестра границ: Зона с особыми условиями использования территории Содержание ограничений использования объектов недвижимости в пределах зоны или территории: Публичный сервитут ПАО "Ростелеком" устанавливается для использования земель кадастровых кварталов (его части): 23:01:0701001, расположенного по адресу: Краснодарский край, Абинский район, Светлогорское сельское поселение, х. Эриванский, для размещения антенно-мачтового сооружения связи объекта «Установка АМС БС в Краснодарском крае области Российской Федерации по проекту «Устранение цифрового неравенства» (УЦН 2.0)» на срок 49 (сорок девять) лет. Контактные данные: 115172, Российская Федерация, Москва, ул. Гончарная, д. 30, стр 1. Контактный телефон/факс: +7 (499) 999-82-83 / +7 (499) 999-82-22. Электронная почта: rostelecom@rt.ru





## Схема расположения границ публичного сервитута



Масштаб 1:1000

Условные обозначения:

- - Проектные границы публичного сервитута
- - Существующие границы земельных участков
- - Существующая часть границы кадастрового квартала
- - Существующая часть границы ЗОУИТ (территориальной зоны)
- - Характерная точка границы публичного сервитута

23:01:0701001:255 - Обозначение и кадастровый номер существующего земельного участка

23:01:0701001 - Обозначение кадастрового квартала

Подпись А.С. Клюпа

Дата 22 сентября 2023 г.

*Место для оттиска печати (при наличии) лица, составившего описание местоположения границ объекта*

Текстовое описание местоположения границ объекта		
Прохождение границы		Описание прохождения границы
от точки	до точки	
1	2	3
-	-	-



Публичное акционерное общество «Ростелеком»

ул. Гончарная, д. 30  
г. Москва, Россия, 115172  
тел.: +7 (499) 999-80-22, +7 (499) 999-82-83  
факс: +7 (499) 999-82-22  
e-mail: [rostelecom@rt.ru](mailto:rostelecom@rt.ru), web: [www.rt.ru](http://www.rt.ru)

Министерство цифрового развития,  
связи и массовых коммуникаций  
Российской Федерации

[office@digital.gov.ru](mailto:office@digital.gov.ru)

27.09.2023 М-31/2734

№ \_\_\_\_\_

На № \_\_\_\_\_ от \_\_\_\_\_

Ходатайство об установлении публичного сервитута		
1	Министерство цифрового развития, связи и массовых коммуникаций Российской Федерации (наименование органа, принимающего решение об установлении публичного сервитута)	
2	Сведения о лице, представившем ходатайство об установлении публичного сервитута (далее - заявитель):	
2.1	Полное наименование	Публичное акционерное общество «Ростелеком»
2.2	Сокращенное наименование (при наличии)	ПАО «Ростелеком»
2.3	Организационно-правовая форма	Публичное акционерное общество
2.4	Почтовый адрес (индекс, субъект Российской Федерации, населенный пункт, улица, дом)	115172, Москва, ул. Гончарная, д. 30
2.5	Адрес электронной почты	<a href="mailto:smalkov@giprosvyaz.ru">smalkov@giprosvyaz.ru</a>
2.6	ОГРН	1027700198767
2.7	ИНН	7707049388
3	Сведения о представителе заявителя:	
3.1	Фамилия	Смальков
	Имя	Максим
	Отчество (при наличии)	Евгеньевич
3.2	Адрес электронной почты (при наличии)	<a href="mailto:smalkov@giprosvyaz.ru">smalkov@giprosvyaz.ru</a>
3.3	Телефон	8-916-825-25-50

3.4	Наименование и реквизиты документа, подтверждающего полномочия представителя заявителя	Доверенность от 28.04.2023 № 01/29/452/23
4	Прошу установить публичный сервитут в отношении земель и (или) земельного(ых) участка(ов) в целях (указываются цели, предусмотренные <a href="#">статьей 39.37</a> Земельного кодекса Российской Федерации или <a href="#">статьей 3.6</a> Федерального закона от 25 октября 2001 г. № 137-ФЗ "О введении в действие Земельного кодекса Российской Федерации": <u>размещение антенно-мачтового сооружения связи по проекту «Устранение цифрового неравенства»</u>	
5	Испрашиваемый срок публичного сервитута <u>49 лет</u>	
6	Срок, в течение которого использование земельного участка (его части) и (или) расположенного на нем объекта недвижимости в соответствии с их разрешенным использованием будет в соответствии с <a href="#">подпунктом 4 пункта 1 статьи 39.41</a> Земельного кодекса Российской Федерации невозможно или существенно затруднено в связи с осуществлением деятельности, для обеспечения которой устанавливается публичный сервитут (при возникновении таких обстоятельств) <u>49 лет</u>	
7	Обоснование необходимости установления публичного Сервитута:	В целях реализации Государственной программы Российской Федерации «Информационное общество», утвержденной Постановлением Правительства Российской Федерации от 15.04.2014 № 313, в соответствии с Приказом Министерства цифрового развития, связи и массовых коммуникаций Российской Федерации от 19.08.2020 № 403 «Об утверждении перечня населенных пунктов с населением от ста до пятисот человек, в которых должны быть установлены точки доступа, в том числе точки доступа, которые должны быть оборудованы средствами связи, используемыми для оказания услуг подвижной радиотелефонной связи» ПАО «Ростелеком» на основании Распоряжения Правительства Российской Федерации от 26.03.2014 № 437-р обеспечивает размещение антенно-мачтовых сооружений связи для устранения цифрового неравенства между городскими и сельскими жителями, предоставления возможности оказания современных услуг связи жителям населенных пунктов с численностью населения от 100 до 500 человек (проект «Устранение цифрового неравенства»).
8	Сведения о правообладателе инженерного сооружения, которое переносится в связи с изъятием земельного участка для государственных или муниципальных нужд, в случае, если заявитель не является собственником указанного инженерного сооружения (в данном случае указываются сведения в объеме, предусмотренном <a href="#">статьей 2</a> настоящей формы) (заполняется в случае, если ходатайство об установлении публичного сервитута подается с целью установления публичного сервитута в целях реконструкции инженерного сооружения, которое переносится в связи с изъятием такого земельного участка для государственных или муниципальных нужд)	

9	<p>Кадастровые номера земельных участков (при их наличии), в отношении которых подано ходатайство об установлении публичного сервитута, адреса или иное описание местоположения таких земельных участков</p>	<p>Земли:</p> <ol style="list-style-type: none"> <li>1) в кадастровом квартале 23:01:0101001, расположенном: Краснодарский край, Абинский район, Ольгинское сельское поселение, х. Свободный;</li> <li>2) в кадастровом квартале 23:01:0701001, расположенном: Краснодарский край, Абинский район, Светлогорское сельское поселение, х. Эриванский;</li> <li>3) в кадастровом квартале 23:04:0404004, расположенном: Краснодарский край, Брюховецкий район, Новоджерелиевское сельское поселение, с. Бейсугское;</li> <li>4) в кадастровом квартале 23:04:0103003, расположенном: Краснодарский край, Брюховецкий район, Чепигинское сельское поселение, х. Киновия;</li> <li>5) Земельный участок (его часть) с кадастровым номером 23:04:0510001:188, расположенный: Краснодарский край, Брюховецкий район, Брюховецкое сельское поселение, х. Красная Поляна;</li> <li>6) в кадастровом квартале 23:04:0105001, расположенном: Краснодарский край, Брюховецкий район, Чепигинское сельское поселение, п. Лебязжий Остров;</li> <li>7) в кадастровом квартале 23:04:0508004, расположенном: Краснодарский край, Брюховецкий район, Брюховецкое сельское поселение, х. Поды;</li> <li>8) в кадастровом квартале 23:04:0604002, расположенном: Краснодарский край, Брюховецкий район, Большебейсугское сельское поселение, с. Приречное;</li> <li>9) в кадастровом квартале 23:09:0301000, расположенном: Краснодарский край, Кавказский район, Привольное сельское поселение, х. Привольный;</li> <li>10) в кадастровом квартале 23:13:0704019, расположенном: Краснодарский край, Красноармейский район, Октябрьское сельское поселение, х. Молдаванский;</li> <li>11) в кадастровом квартале 23:16:0702005, расположенном: Краснодарский край, Курганинский район, Безводное сельское поселение, п. Андрее-Дмитриевский;</li> <li>12) в кадастровом квартале 23:16:0401003, расположенном: Краснодарский край, Курганинский район, Октябрьское сельское поселение, п. Комсомольский;</li> <li>13) в кадастровом квартале 23:16:0502002, расположенном: Краснодарский край, Курганинский район, Михайловское сельское поселение, п. Лучезарный;</li> <li>14) в кадастровом квартале 23:18:0501002, расположенном: Краснодарский край, Лабинский район, Лучевое сельское поселение, п. Новолабинский;</li> <li>15) в кадастровом квартале 23:20:0113001, расположенном: Краснодарский край, Мостовский район, Мостовское городское поселение, х. Высокий;</li> <li>16) в кадастровом квартале 23:20:0904001, расположенном: Краснодарский край, Мостовский район, Краснокутское сельское поселение, х. Северный;</li> <li>17) в кадастровом квартале 23:20:1002001, расположенном: Краснодарский край, Мостовский район, Переправненское сельское поселение, х. Центральный;</li> <li>18) в кадастровом квартале 23:21:0313001, расположенном: Краснодарский край, Новокубанский район,</li> </ol>
---	--	---

		<p>Верхнекубанское сельское поселение, п. Зорька; 19) в кадастровом квартале 23:27:0705001, расположенном: Краснодарский край, Славянский район, Петровское сельское поселение, х. Водный;</p> <p>20) Земельный участок (его часть) с кадастровым номером 23:28:0102001:15, расположенный: Краснодарский край, Староминский район, Староминское сельское поселение, х. Желтые Копани;</p> <p>21) в кадастровом квартале 23:31:0204001, расположенном: Краснодарский край, Тимашевский район, Днепровское сельское поселение, хутор Калинина;</p> <p>22) в кадастровом квартале 23:31:0101000, расположенном: Краснодарский край, Тимашевский район, Роговское сельское поселение, хутор Привокзальный;</p> <p>23) в кадастровом квартале 23:33:1206001, расположенном: Краснодарский край, Туапсинский район, Георгиевское сельское поселение, аул Малое Псеушко;</p> <p>24) в кадастровом квартале 23:35:1505002, расположенном: Краснодарский край, Усть-Лабинский район, Некрасовское сельское поселение, х. Кадухин;</p> <p>25) в кадастровом квартале 23:35:0201002, расположенном: Краснодарский край, Усть-Лабинский район, Железное сельское поселение, х. Свободный;</p> <p>26) в кадастровом квартале 23:36:0601002, расположенном: Краснодарский край, Щербиновский район, Щербиновское сельское поселение, п. Восточный;</p> <p>27) Земельный участок (его часть) с кадастровым номером 61:01:0030201:628, расположенный: Ростовская область, Азовский район, Елизаветинское сельское поселение, х. Городище, ул. Геологическая, 55в;</p> <p>28) в кадастровом квартале 61:15:0601101, расположенном: Ростовская область, Каменский район, Груциновское сельское поселение, х. Груцинов;</p> <p>29) Земельный участок (его часть) с кадастровым номером 61:39:0040201:104, расположенный: Ростовская область, Усть-Донецкий район, Крымского сельское поселение, х. Ольховский, ул. Центральная, 17;</p> <p>30) в кадастровом квартале 61:35:0090301, расположенном: Ростовская область, Семикаракорский район, Сусатское сельское поселение, х. Новоромановский</p> <p>31) в кадастровом квартале 61:42:0600001, расположенном: Ростовская область, Чертковский район, Щедровское сельское поселение, х. Новостепановский;</p> <p>32) в кадастровом квартале 34:10:040001, расположенном: Волгоградская область, Камышинский район, Верхнедобринское сельское поселение, п. Нагорный;</p> <p>33) в кадастровом квартале 34:15:040104, расположенном: Волгоградская область, Ленинский район, Степновское сельское поселение, поселок Заря;</p> <p>34) в кадастровом квартале 23:02:0304001, расположенном: Краснодарский край, Апшеронский район, Кабардинское сельское поселение, поселок Асфальтовая Гора;</p> <p>35) Земельный участок (его часть) с кадастровым номером 23:15:0903001:183, расположенный: Краснодарский край, р-н. Крымский, Пригородное сельское поселение, х. Верхняя Ставрополька;</p> <p>36) в кадастровом квартале 23:33:1105001, расположенном: Краснодарский край, Туапсинский район, Октябрьское сельское поселение, село Гунайка Четвертая;</p>
--	--	---

		37) в кадастровом квартале 23:33:1108001, расположенном: Краснодарский край, Туапсинский район, Октябрьское сельское поселение, хутор Терзиян; 38) в кадастровом квартале 01:08:0401001, расположенном: Республика Адыгея, городской округ город Майкоп, хутор Косинов; 39) в кадастровом квартале 01:05:0800001, расположенном: Республика Адыгея, Тахтамукайский район, Тахтамукайское сельское поселение, аул Натухай
10	Право, на котором инженерное сооружение принадлежит заявителю (если подано ходатайство об установлении публичного сервитута в целях реконструкции или эксплуатации инженерного сооружения)	
11	Сведения о способах представления результатов рассмотрения ходатайства:	
	в виде электронного документа, который направляется уполномоченным органом заявителю посредством электронной почты	<p style="text-align: center;">ДА</p> <hr style="width: 50px; margin: auto;"/> <p style="text-align: center;">(да/нет)</p>
	в виде бумажного документа, который заявитель получает непосредственно при личном обращении или посредством почтового отправления	<p style="text-align: center;">НЕТ</p> <hr style="width: 50px; margin: auto;"/> <p style="text-align: center;">(да/нет)</p>
12	Документы, прилагаемые к ходатайству: 1. Описание местоположения границ публичный сервитута в формате xml 2. Доверенность от 28.04.2023 № 01/29/452/23, копия в формате pdf 3. Схема границ публичного сервитута в формате pdf	
13	Подтверждаю согласие на обработку персональных данных (сбор, систематизацию, накопление, хранение, уточнение (обновление, изменение), использование, распространение (в том числе передачу), обезличивание, блокирование, уничтожение персональных данных, а также иных действий, необходимых для обработки персональных данных в соответствии с законодательством Российской Федерации), в том числе в автоматизированном режиме	
14	Подтверждаю, что сведения, указанные в настоящем ходатайстве, на дату представления ходатайства достоверны; документы (копии документов) и содержащиеся в них сведения соответствуют требованиям, установленным <a href="#">статьей 39.41</a> Земельного кодекса Российской Федерации	
15	Подпись:	Дата:
	Смальков М.Е.	27.09.2023